4
STAR WARS
MANGA
ジェダイの復讐
SHIN-ICHI HIROMOTO

12 de 12

GEORGE LUCAS • SHIN-ICHI HIROMOTO

# STAR WARS

## EL RETORNO DEL JEDI

PLANETA DeAGOSTINI COMICS

***STAR WARS*** **nº12 (de 12)** Publicocián mensual de Editorial Planeta-DeAgastini, S.A. Aribau nº185. 08021-Borcelana. Presidente: José Manuel Lara Bosch. Cansejero Delegado: Carlas Fernández. Director Editorial: Antonio Martín. Editar: Jaime Rodríguez. Es una praducción de Planeta-DeAgastini Comics baja la direccián artistico de Jesús Gámez. ISBN Obra completo: 84-395-7226-3. ISBN Tama 12: 84-395-7238-7.
Copyright ©1999 Editarial Planeta-DeAgostini, S.A., sobre la presente edición. Reservados todas las derechos.

***STAR WARS*** **by George Lucas & Shin-Ichi Hiramata.** Copyright ©1998 Lucasfilm Ltd. & TM. Rights Reserved. Used Under Autarizatian. Edición españala realizada a partir de la edición japanesa. El orden de lectura de la edición original japanesa se ha invertida para la edición española. Traducción: Katsu Kikuchi y Nacho Medrana. Adaptación: Pedra J. Torres. Ilustración de cubierta: Jesús Saiz. Retoques, ratulación, diseño interior y de cubierta y realización técnica editorial: Estudia Fénix.
Impresa en España par Talleres Gráficos Soler. Depósito legal: 8-40.240-98. Distribuida en España par Midesa. Carretera de Irún, km. 13.350 (Varionte de Fuencarral). 28049-Madrid. (IX-99). El precia en Canarias, Ceuta y Melilla incluye gastos de transparte. Printed in Spain/Impresa en España.

GEORGE LUCAS • SHIN-ICHI HIROMOTO

# STAR WARS™

## EL RE L JEDI

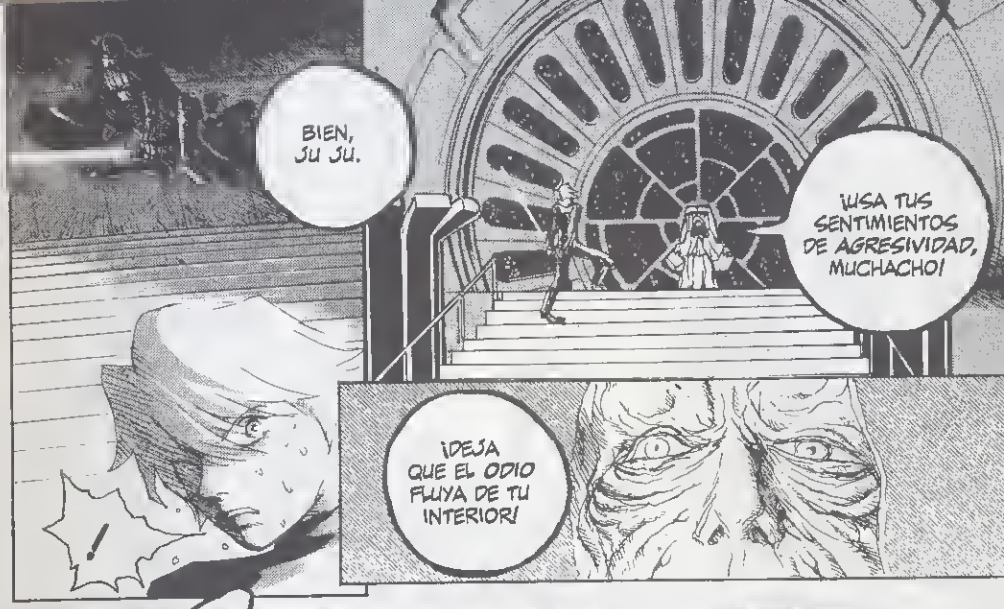

¡USA TUS SENTIMIENTOS DE AGRESIVIDAD, MUCHACHO!

BIEN, JU JU.

¡DEJA QUE EL ODIO FLUYA DE TU INTERIOR!

!

SHUN

NO LUCHARÉ CONTRA TI, PADRE.

TE ENSEÑÓ MUY BIEN.

...

OBI-WAN ...

¡... TUS DEFEN-SAS!

... AL BAJAR ...

ERES MUY IMPRU-DENTE ...

BUOOOM

BIEN, BIEN.
...MÄG IRA.

PA
AF

TUS SENTIMIENTOS TE TRAICIONAN, PADRE.
SIENTO EL BIEN EN TI, TU LUCHA INTERNA.
¡NO HAY TAL LUCHA!
¿HA DESAPARECIDO?
TAP
¡SUBESTIMAS EL PODER DEL LADO OSCURO!
NO PUDISTE MATARME ANTES...
... Y NO CREO QUE PUEDAS AHORA.
¡SI TE NIEGAS A LUCHAR...!

¡AHH!
SABRÁS CUÁL ES TU DESTINO.
BROM

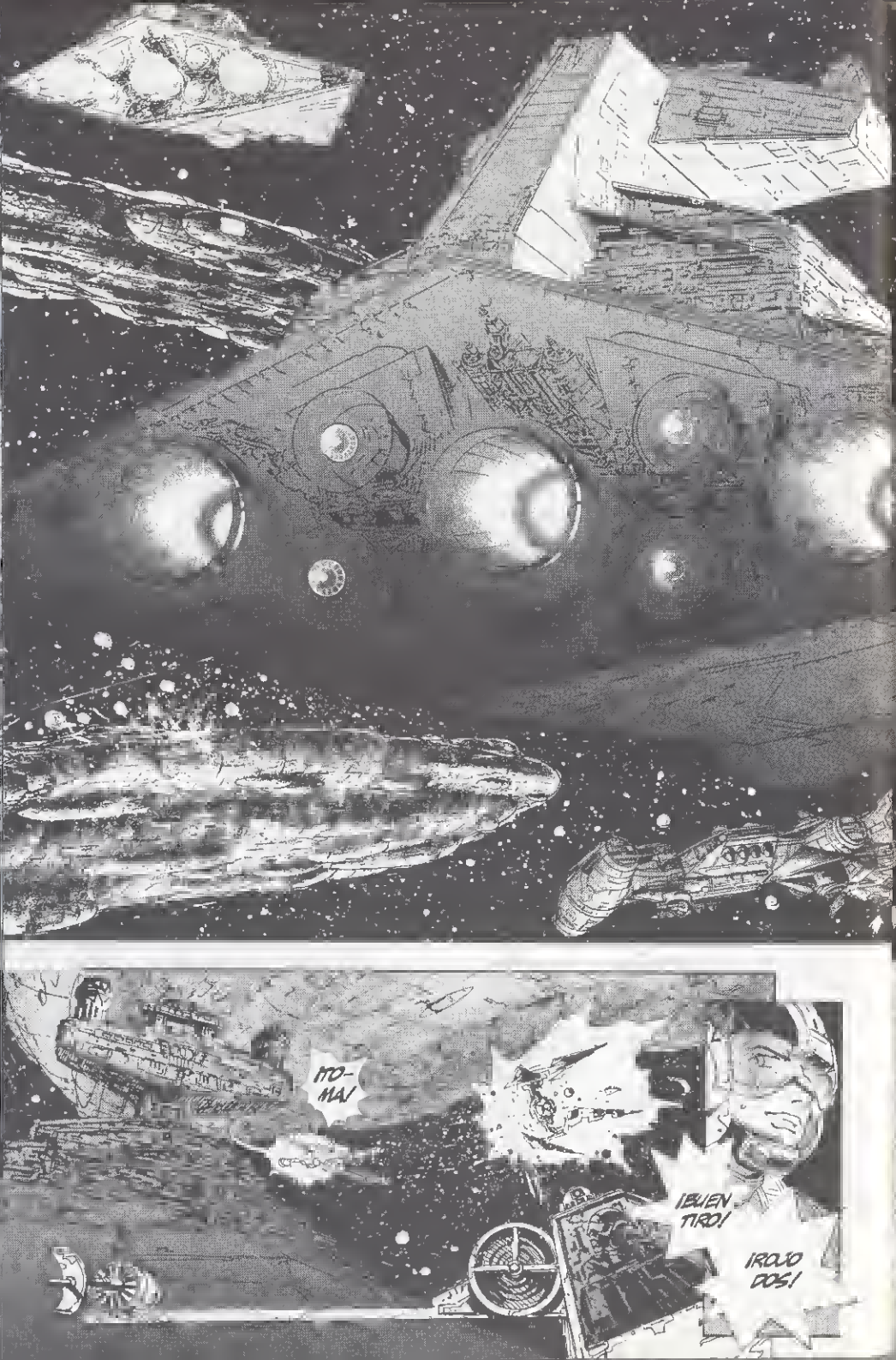
¡TOMA!
¡BUEN TIRO!
¡ROJO DOS!

¡MALDICIÓN!
¡ESTAMOS RODEADOS!
VAMOS, DEPRISA, HAN...
NO ME FALLES AHORA, VIEJO AMIGO.

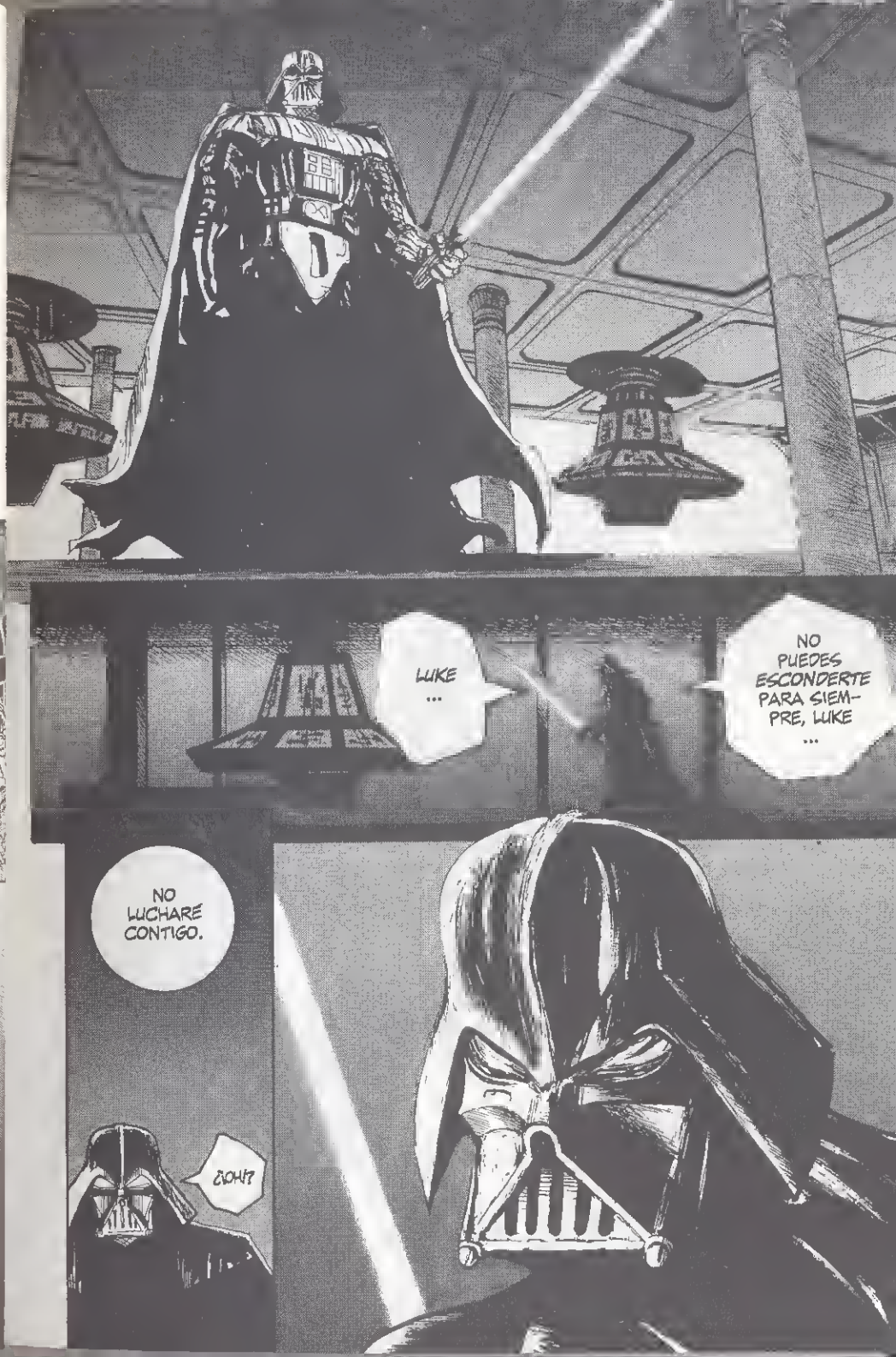

NECESITAMOS REFUERZOS PARA SEGUIR LA PERSECUCIÓN.

SE ACABÓ, COMANDANTE.

LOS REBELDES HAN IDO AL BOSQUE.

MANDEN TRES ESCUADRAS DE APOYO.

¡ABRAN LA PUERTA TRASERA!

TAP TAP TAP

¡AH!

UA

JE.

DAME OTRA.

CUC!

CUC!

CUC!

NO PUEDES ESCONDERTE PARA SIEMPRE, LUKE ...

LUKE ...

NO LUCHARÉ CONTIGO.

¿¡OH!?

ENTREGATE AL LADO OSCURO.
¡ES LA ÚNICA FORMA DE SALVAR A TUS AMIGOS!
SÍ, TUS PENSAMIENTOS TE TRAICIONAN.
TUS SENTIMIENTOS HACIA ELLOS SON MUY FUERTES.
ESPECIALMENTE HACIA...
...
¿... TU HERMANA?
ASÍ QUE...
... UNA HERMANA MELLIZA.
TUS SENTIMIENTOS LA HAN TRAICIONADO.
OBI-WAN ...
... FUE MUY INTELIGENTE AL OCULTÁRMELA.
AHORA SU FRACASO ES TOTAL.
SI TÚ NO PASAS AL LADO OSCURO ...
¡... QUIZÁ ELLA SÍ LO HAGA!

¡¡NOOO!!
¡UGH!

BIEN, BIEN.
TU ODIO ...
... TE HA HECHO PODEROSO.
AHORA COMPLETA TOTALMENTE TU DESTINO, Y OCUPA EL PUESTO DE TU PADRE ...
¡... A MI LADO!

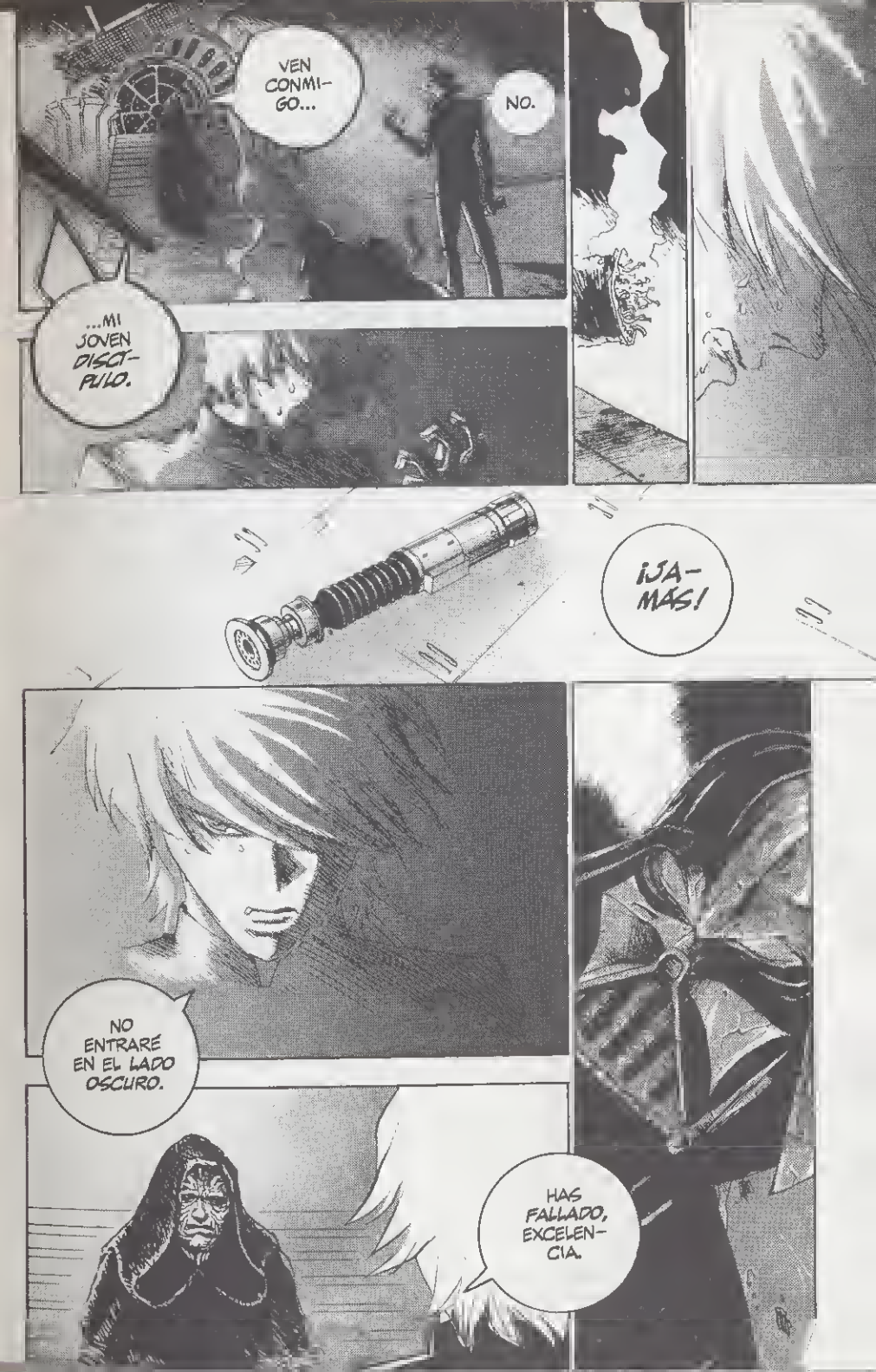
VEN CONMIGO...
NO.
...MI JOVEN DISCÍPULO.
¡JAMÁS!
NO ENTRARÉ EN EL LADO OSCURO.
HAS FALLADO, EXCELENCIA.

¡YO SOY UN JEDI!
¡COMO MI PADRE ANTE QUE YO!
FLASH
¡SÍ!
¡VENGA, LANDO!

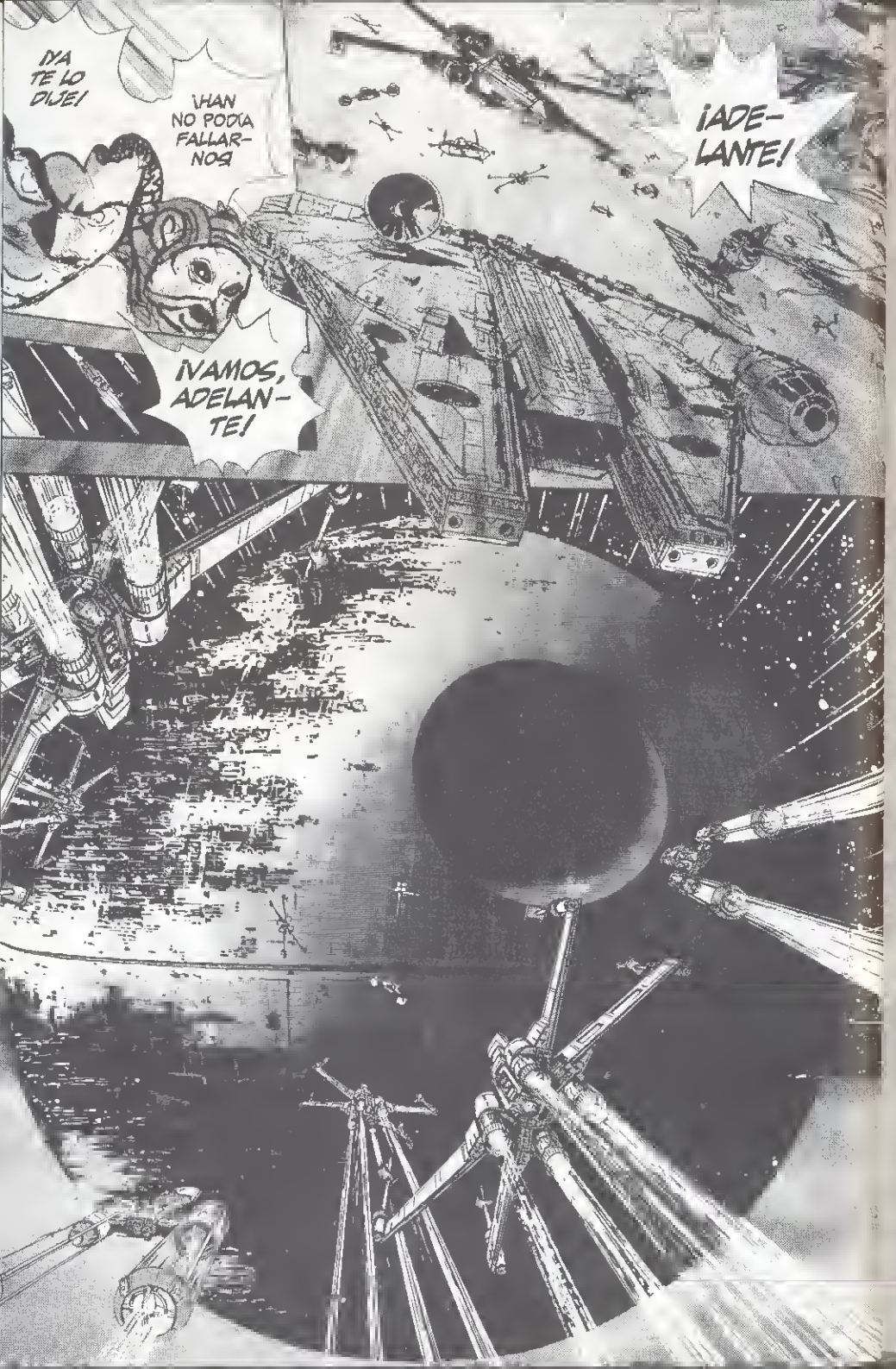
¡YA TE LO DIJE!
¡HAN NO PODÍA FALLARNOS!
¡ADELANTE!
¡VAMOS, ADELANTE!

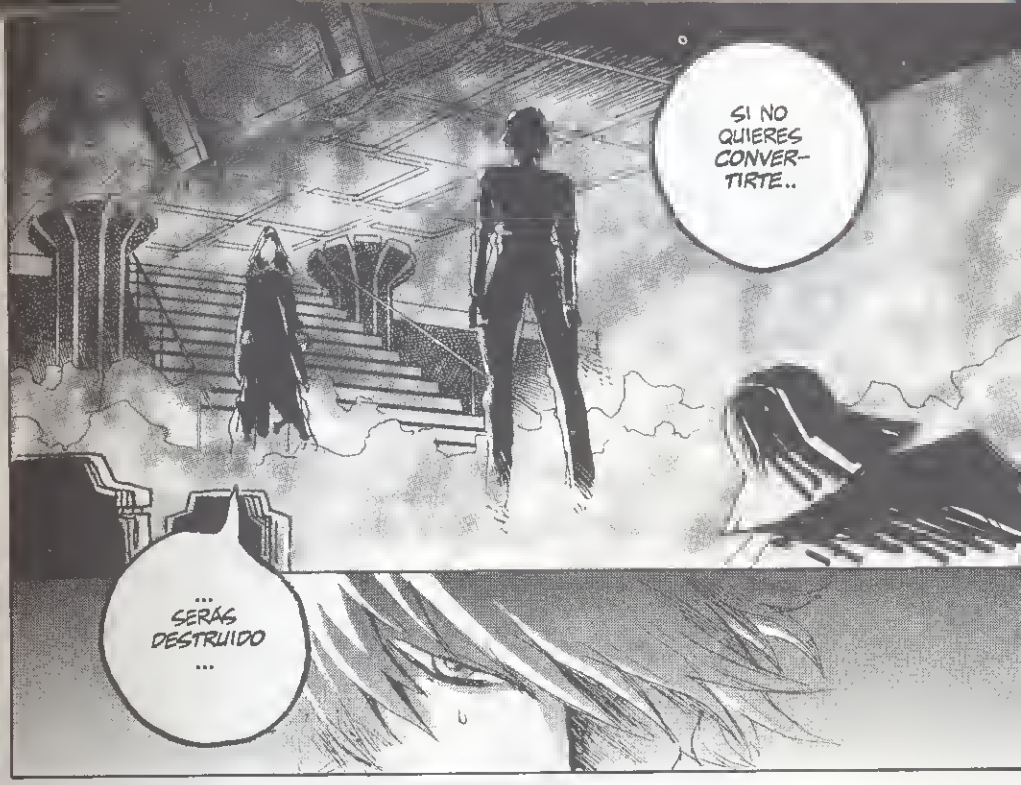
SI NO QUIERES CONVERTIRTE..
... SERÁS DESTRUIDO ...

¡IN-FELIZ!

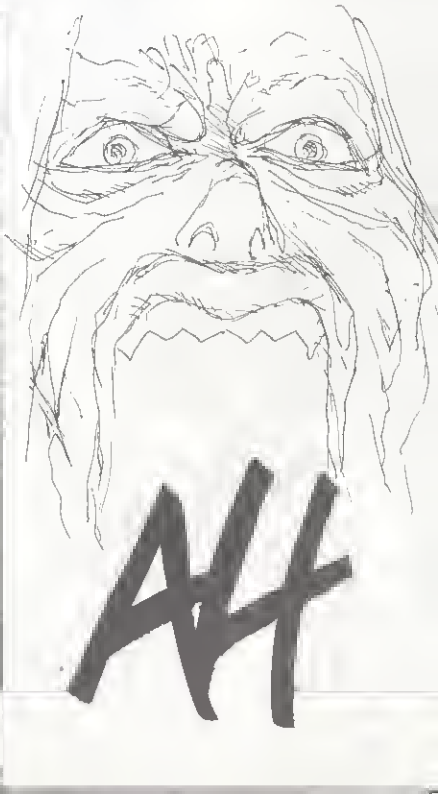
AH

¡MUE-
RE!
¡SOLO AHORA, AL FINAL, ES CUANDO LO ENTIENDES!
TUS DÉBILES HABILIDADES NO PUEDEN COMPETIR CON EL LADO OSCURO.
PA... DRE.
...
¡POR FA-VOR!
¡AAAGH!
¡HAS PAGADO EL PRECIO ...!
¡... POR TU FALTA DE VISIÓN!

¡UGH!
¿QUÉ HACES, VADER?
¡QUÉ HACES!
¡MUE-RE!

¡AGH!

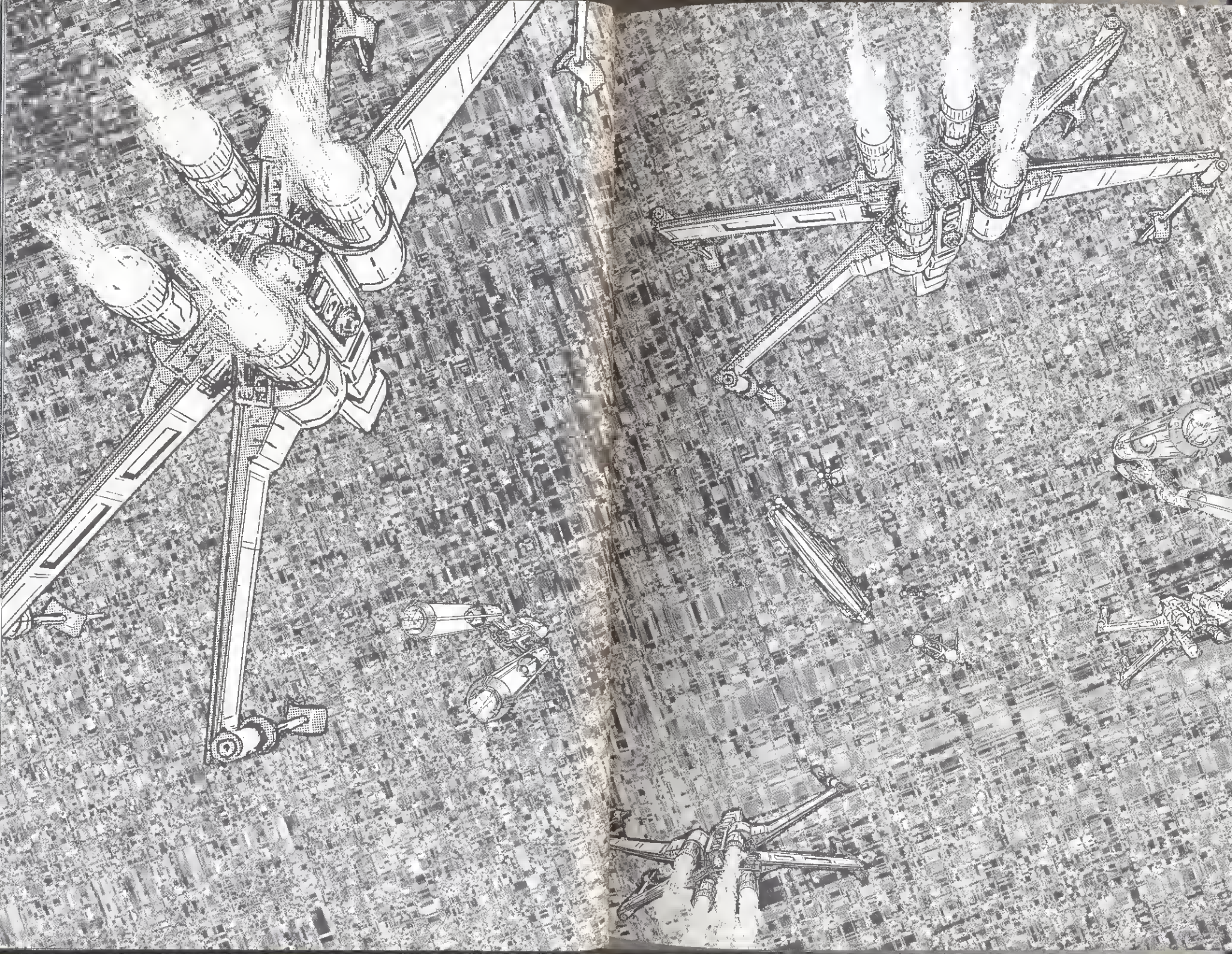

¡ES MUY POTENTE!
FLO
FLO
FLO
FLO
AQUÍ JEFE ORO.
¿QUÉ PASA CON LA ABERTURA?
¡ATENCIÓN!
¡ANIMO!
¡QUIDADO!
¡UNA TORRETA!
¡AHI
¡A TODAS LAS ESCUADRILLAS!
¡YA LA TENGO!
¡ES LA ABERTURA!
¡LISTOS PARA ENTRAR, SÍGANME!

¡VAMOS A LA FUENTE DE MAYOR PODER!
¡AHÍ ES DONDE DEBE DE ESTAR EL REACTOR PRINCIPAL!
¡HAY QUE EVITAR SUS DISPAROS!
¡CADA VEZ ES MÁS ESTRECHO!
¡TOMA!

¡¡ID A LA SUPERFICIE!
¡A VER SI CONSEGUÍS...!
¡DE ACUERDO, JEFE ORO!
... QUE OS SIGAN ALGUNOS CAZAS IMPERIALES.
¡ADELANTE!
¡MALDICIÓN!
¡ME SIGUEN DOS CAZAS!
¡ES DEMASIADO ESTRECHO.
¡AH!
¡AH!
¡AH!
¡MALDICIÓN...!
FLIP-FLOP
FLIP-FLOP

¡HAY QUE DARLES MÁS TIEMPO...!
¡...A ESOS CAZAS!
¡CONCENTRAD EL FUEGO SOBRE ESE SUPERDESTRUCTOR!
¡OK, ALLÁ VOY!
¡VALE!

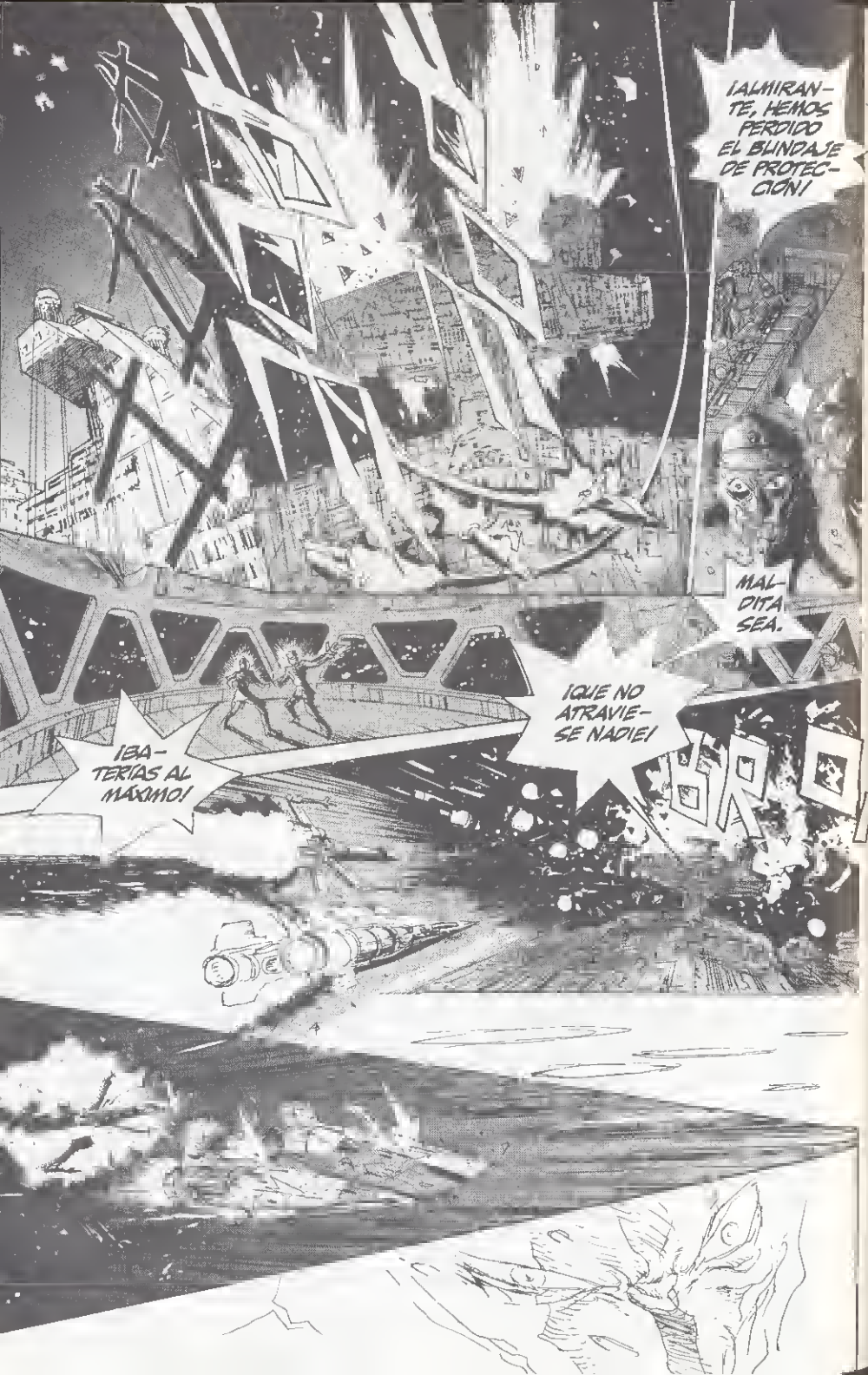

¡ALMIRANTE, HEMOS PERDIDO EL BLINDAJE DE PROTECCIÓN!

MALDITA SEA.

¡QUE NO ATRAVIESE NADIE!

¡BATERÍAS AL MÁXIMO!

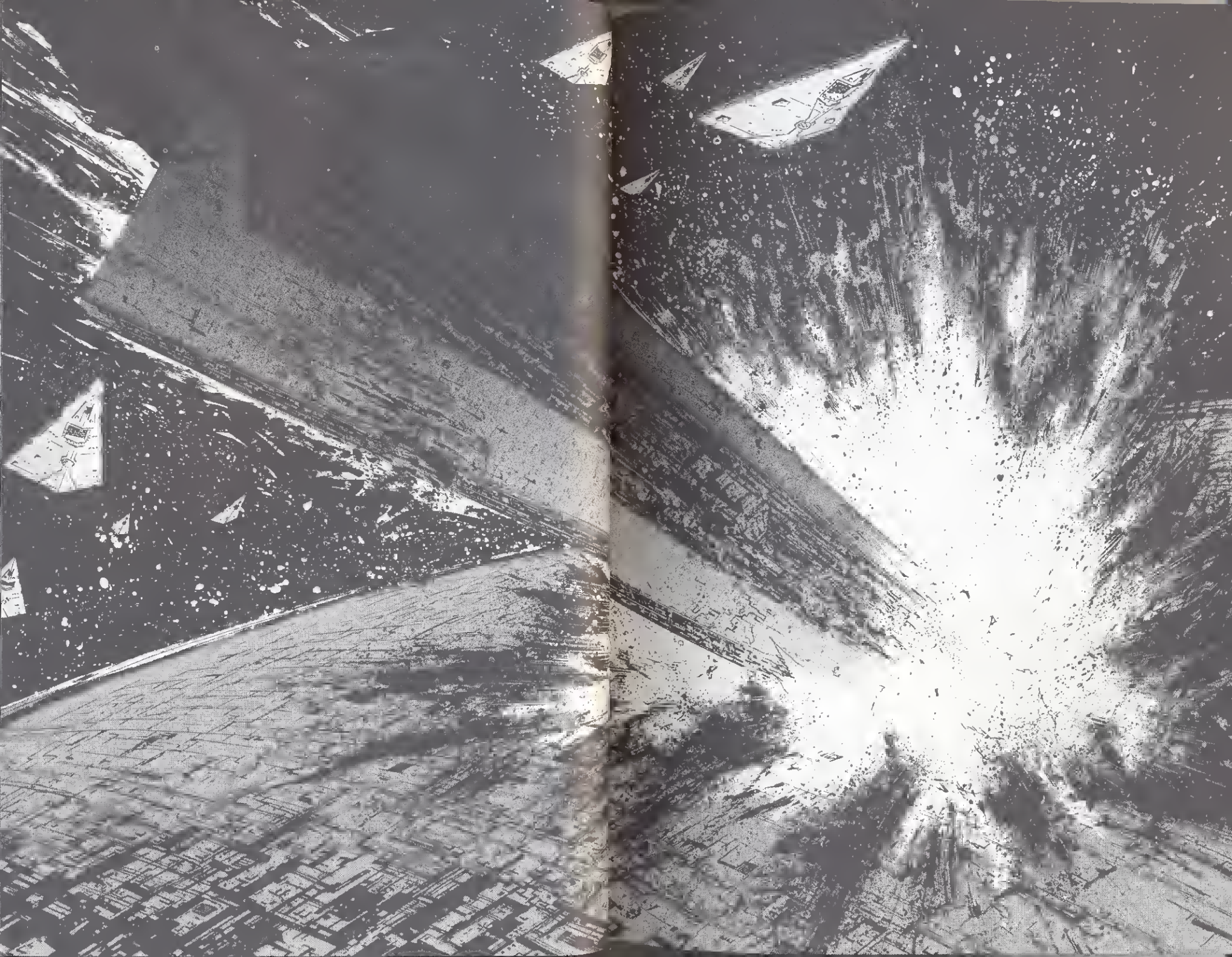

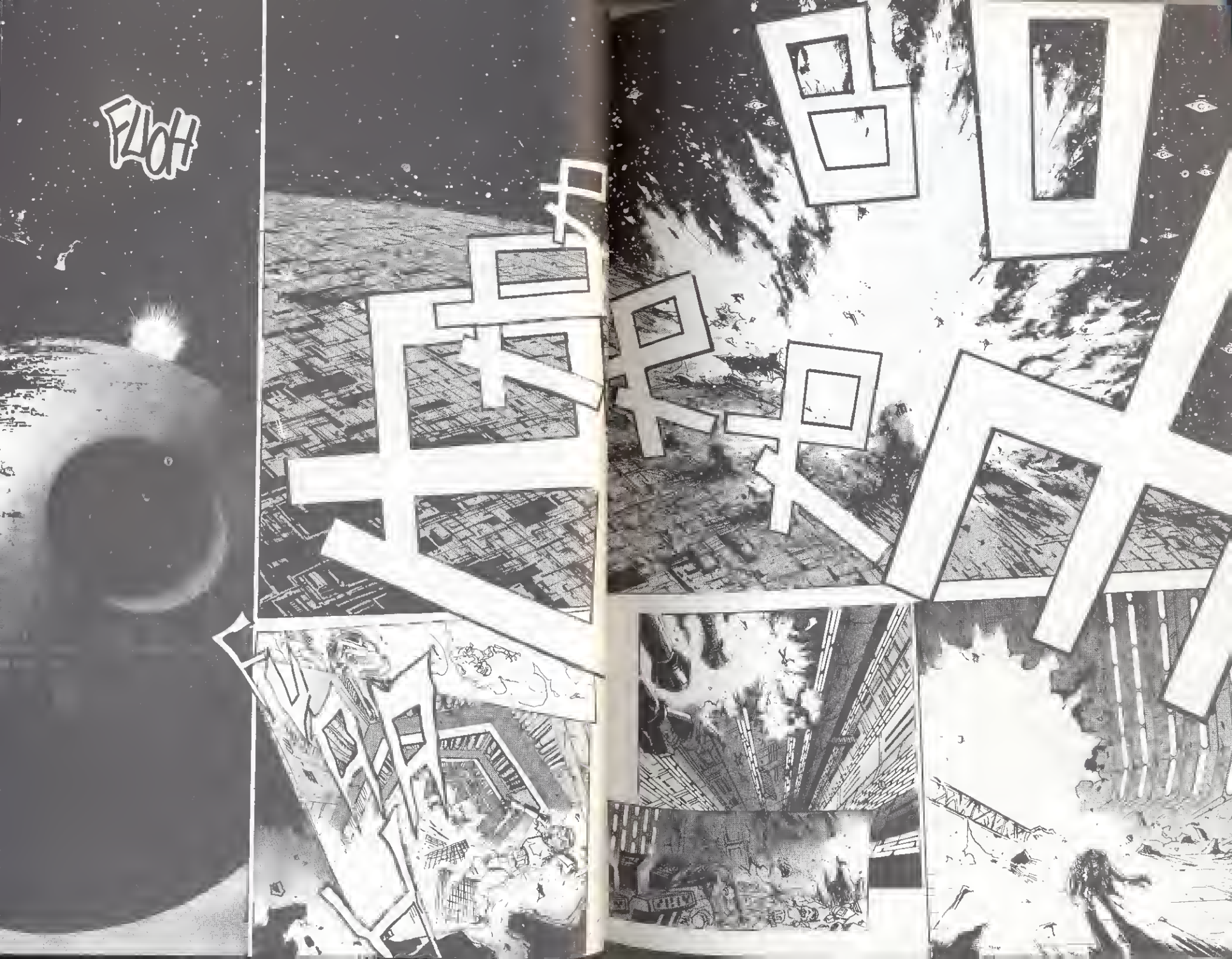
FLOH

¡UGH!
PADRE ...
... AGUANTA UN POCO MÁS.

¡UGH!
¡UGH!
PATAM
¡UH!
PADRE ...
...POR FAVOR.
LEVÁNTATE, PADRE.

POR FAVOR, INTENTA PONERTE EN PIE.

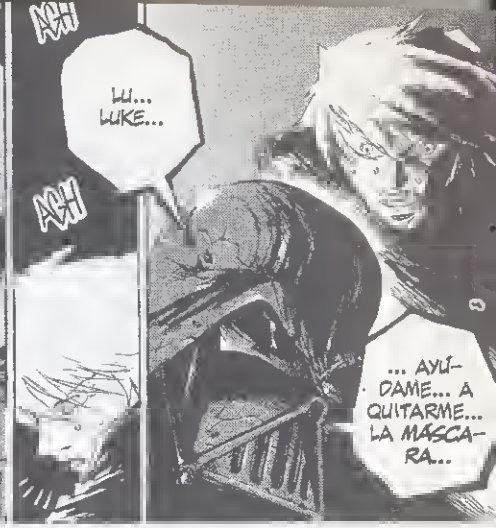
ACH
LU... LUKE...
ACH
... AYÚDAME... A QUITARME... LA MÁSCARA...

PERO, SI LO HAGO MORIRÁS.

NADA... PUEDE... IMPEDIR... ESO... YA...
SOLO ...

POR UNA VEZ... QUIERO MIRARTE ...
... CON MIS PROPIOS OJOS ...

...DE ACUERDO, PADRE.
PSHT!
PSHT!
UHHHH...
UH...
...AHORA VETE, HIJO MÍO.
...NO TE... PREOCUPES... POR MÍ.
NO. NO TE ABANDONARÉ.
TENGO QUE SALVARTE.
YA...
... YA LO HAS HECHO, LUKE, TENÍAS RAZÓN ACERCA DE MÍ.

DILE A TU HERMANA QUE TENÍAS RAZÓN...
¡PADRE!
YO NO TE ABANDONARÉ ...

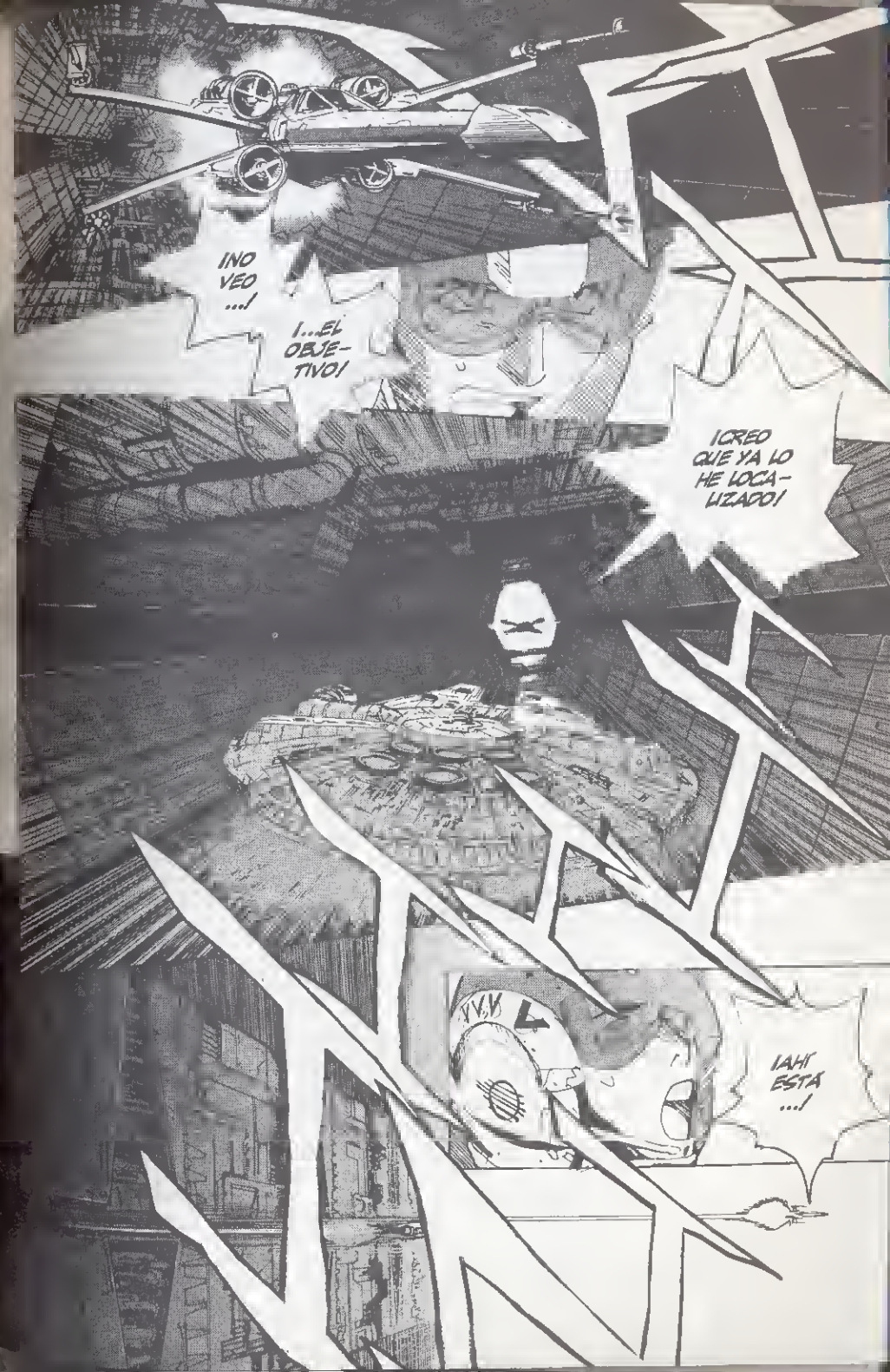
¡NO VEO .../
¡...EL OBJETIVO!
¡CREO QUE YA LO HE LOCALIZADO!
¡AHÍ ESTÁ .../

¡...EL REACTOR PRINCI-PAL!

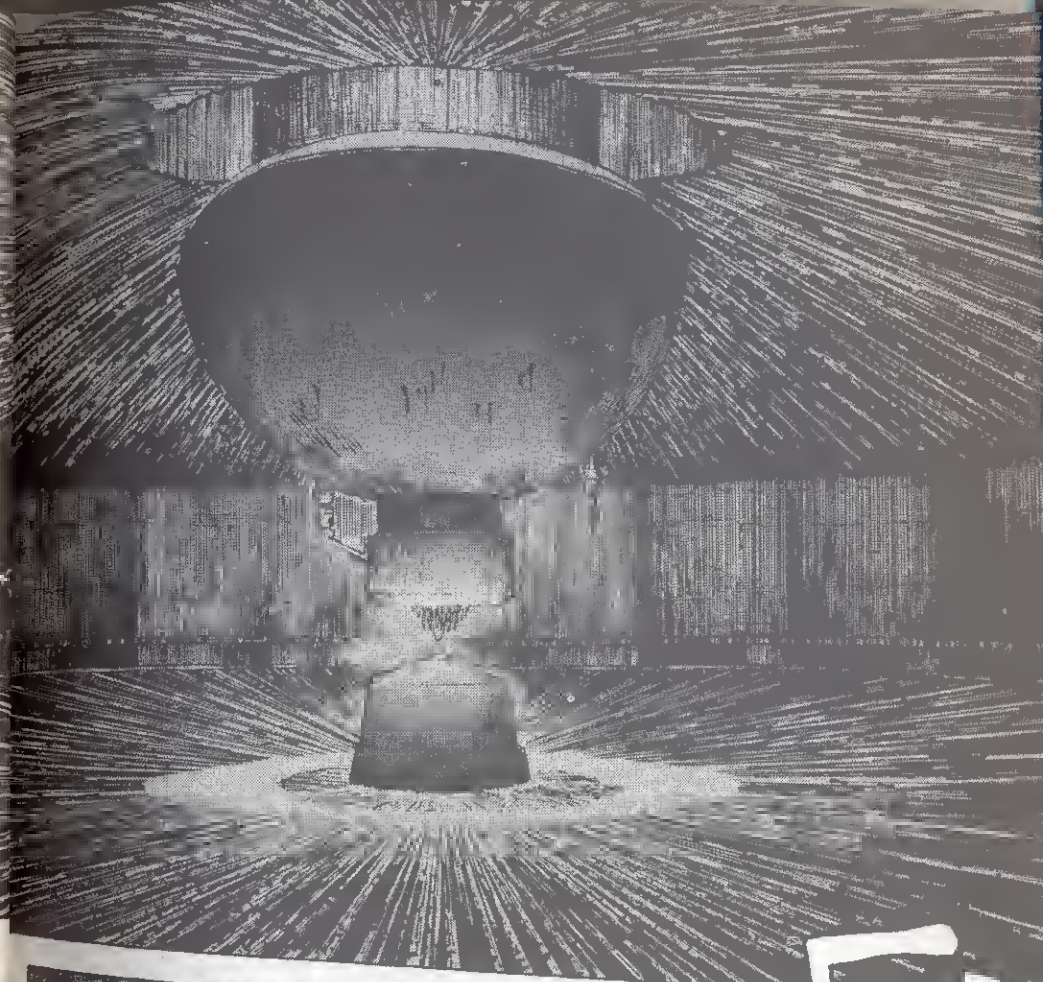

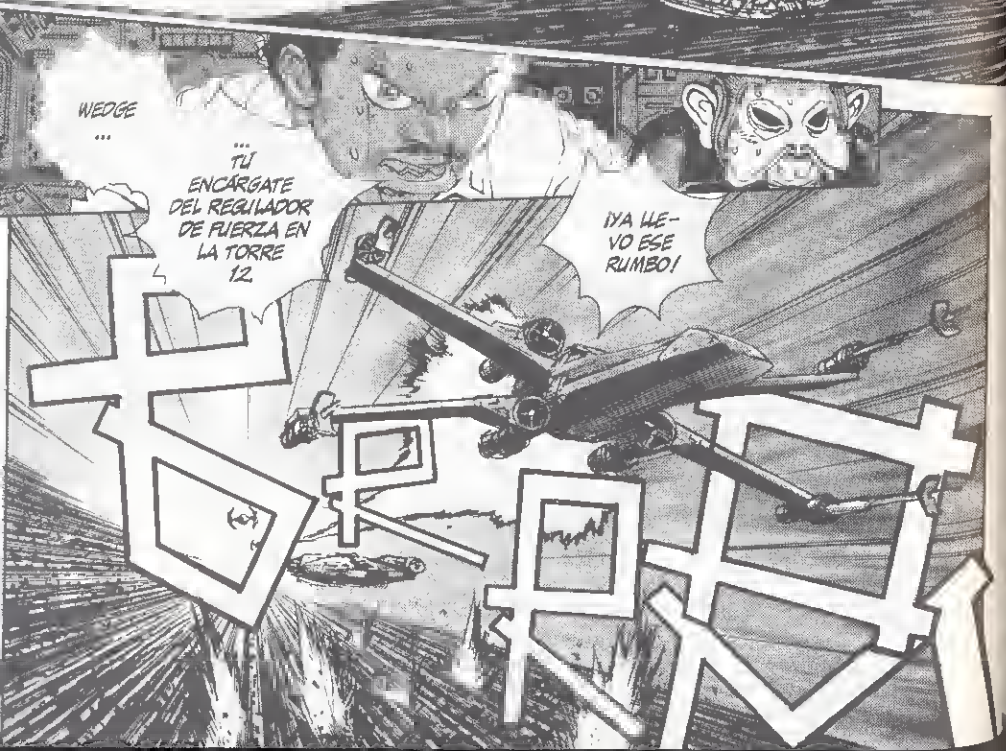
WEDGE ...
... TÚ ENCÁRGATE DEL REGULADOR DE FUERZA EN LA TORRE 12.
¡YA LLE-VO ESE RUMBO!
BOOM

BOOM

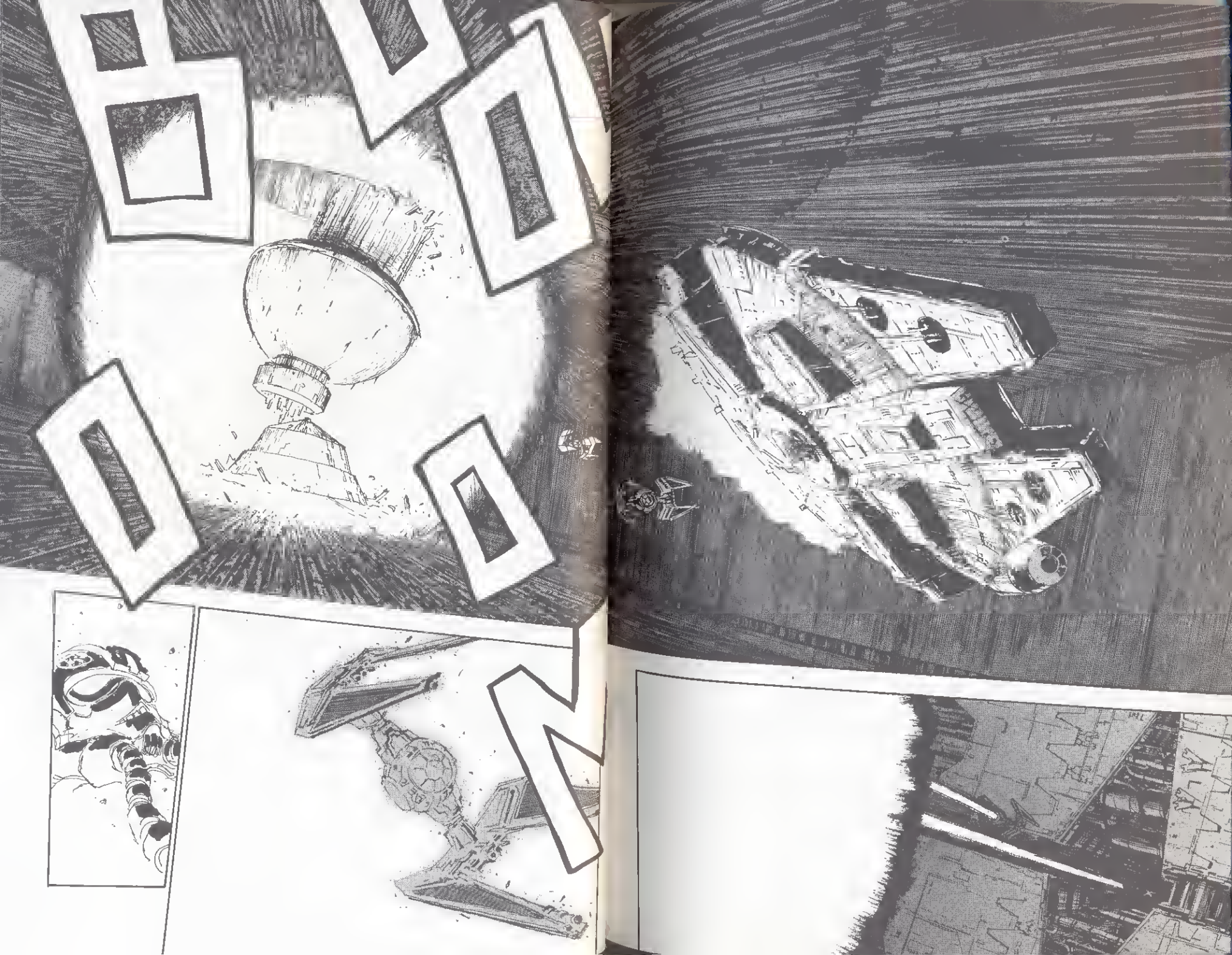

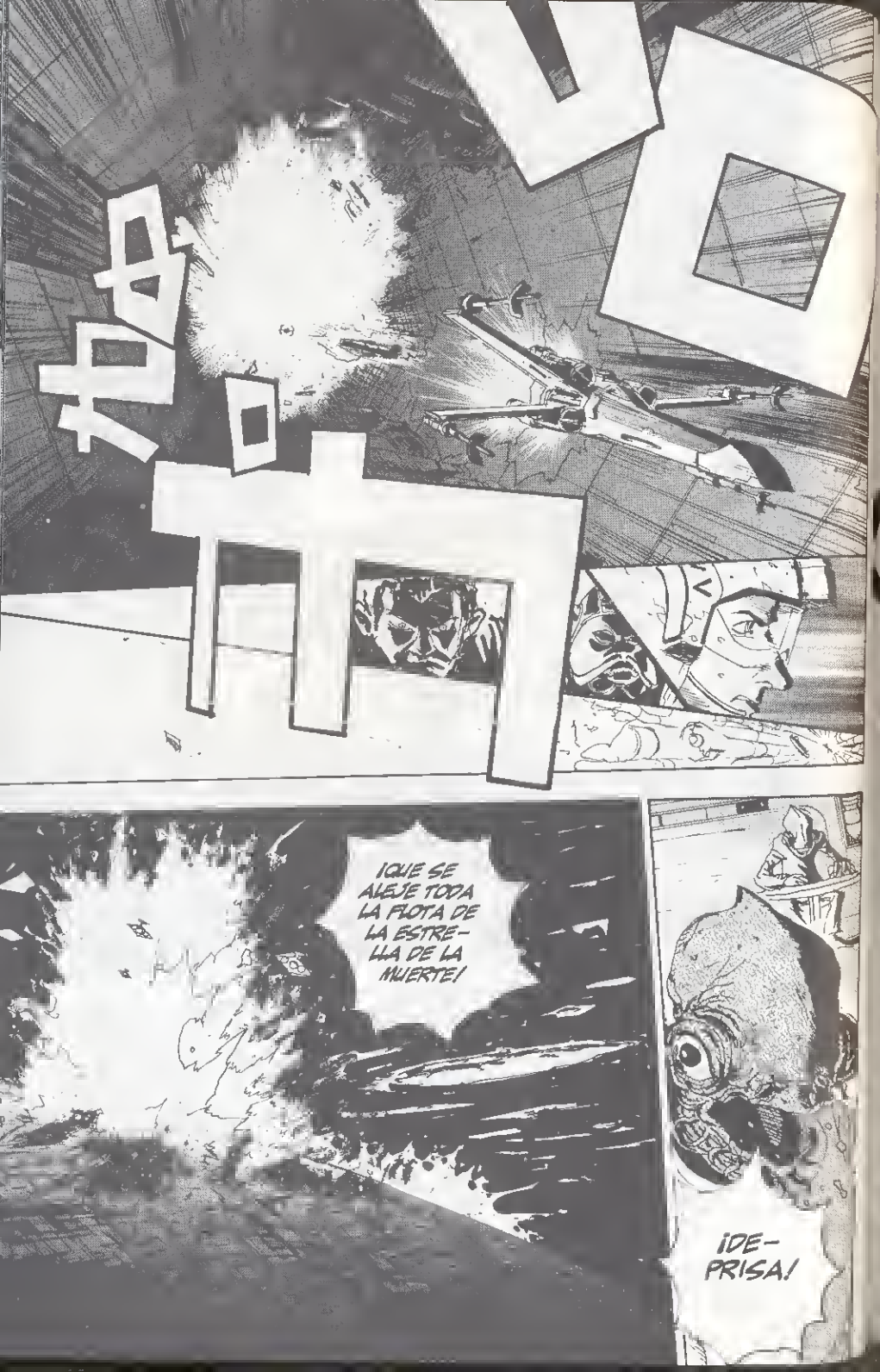
¡QUE SE ALEJE TODA LA FLOTA DE LA ESTRELLA DE LA MUERTE!
¡DEPRISA!

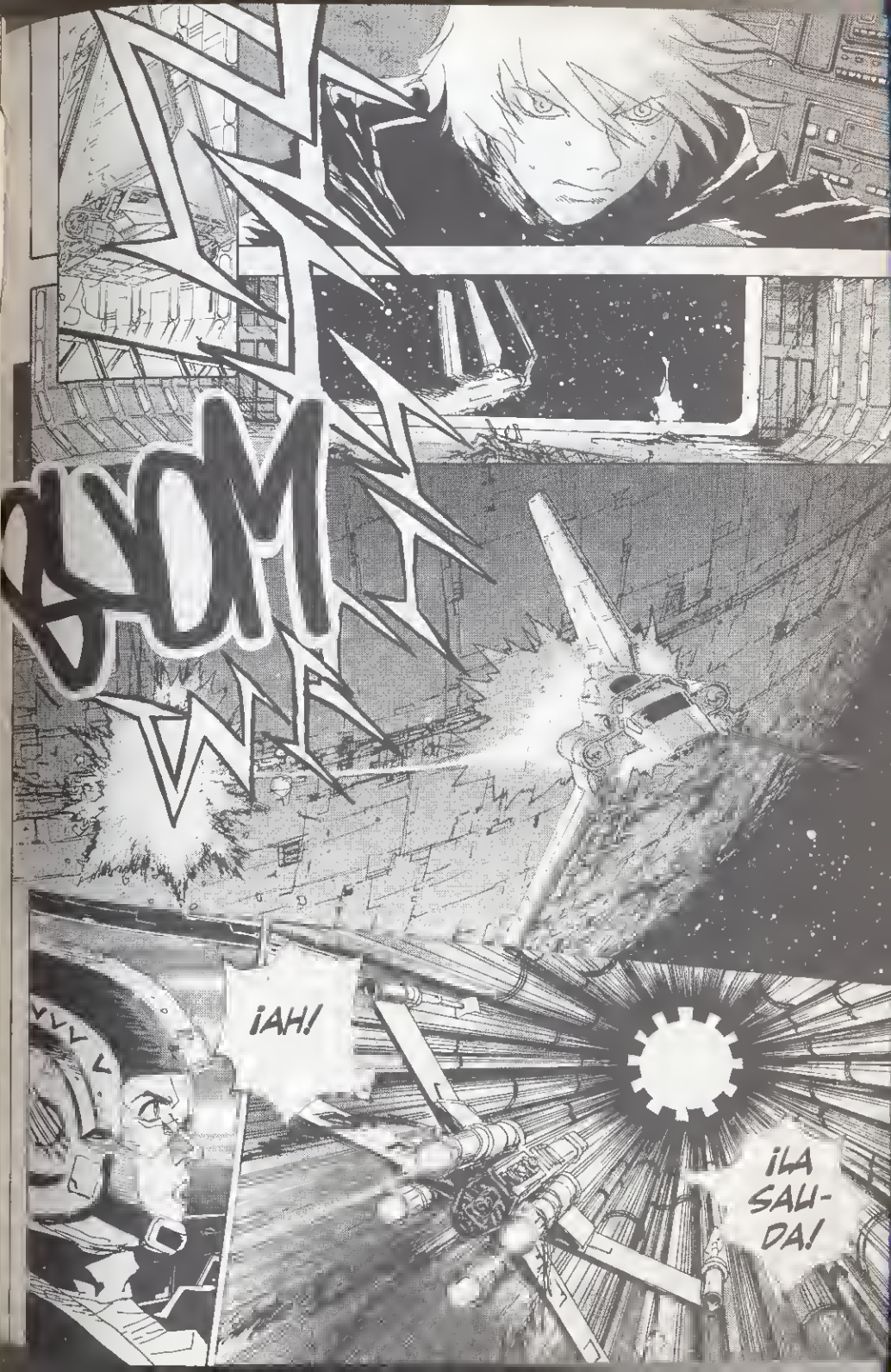
¡AH!
¡LA SALIDA!

DAY

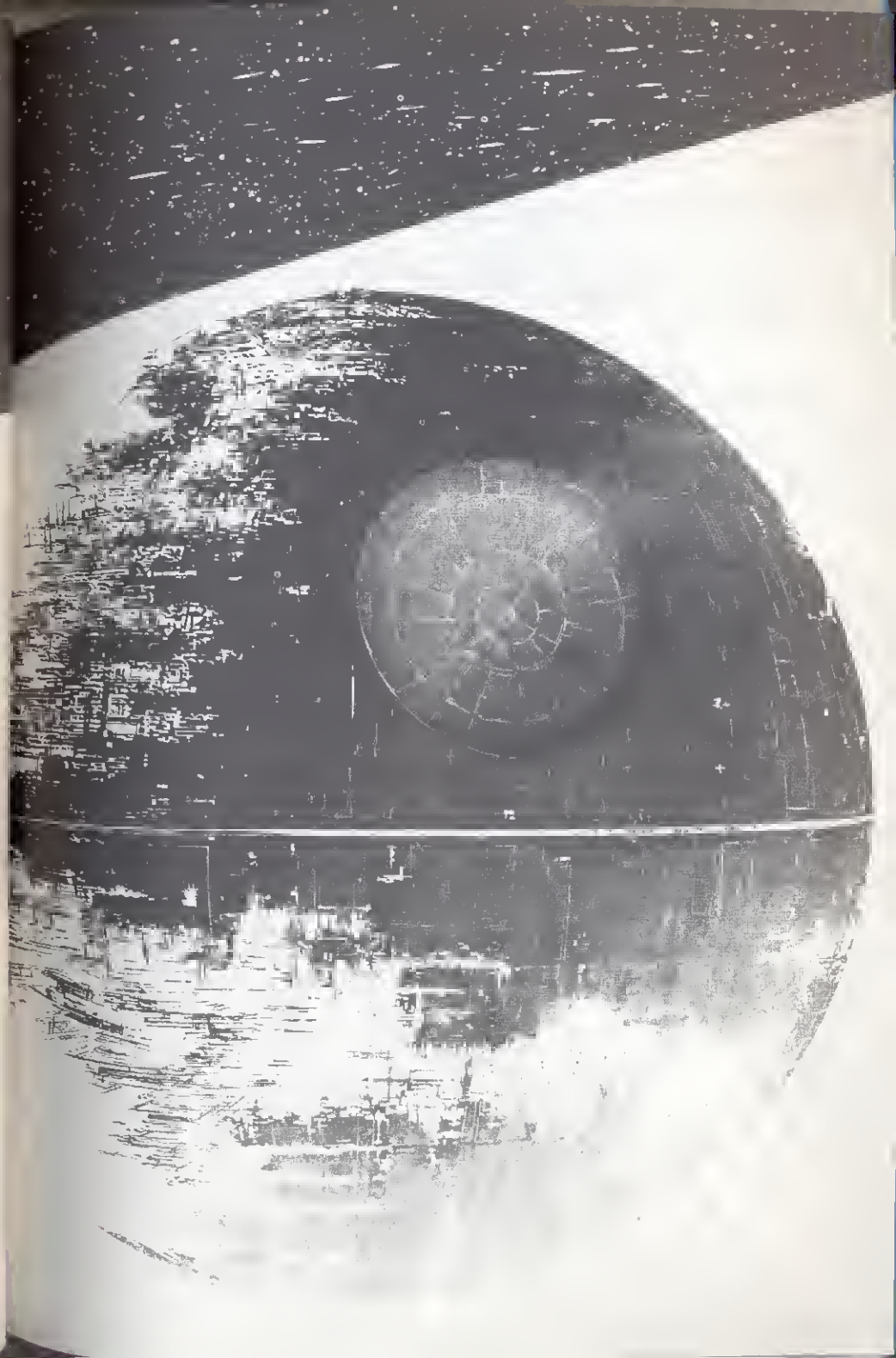

¡VICTORIA!
¡LO CONSEGUIMOS!


¿Y LUKE?
ESTOY SEGURO DE QUE LUKE NO ESTABA ALLÍ...
TRANQUILO. NO ESTABA.
LO PRESIENTO.

SÍ, CLARO.
TÚ LE QUIERES, ¿VERDAD?

DE ACUERDO.
GLUB.
CUANDO VUELVA, YO NO ME ENTROMETERÉ.
?

NO ES ESO... NO ES LO QUE TÚ CREES.
ES MI HERMANO.

?
¿HERMANO?
ASÍ ES
¡AJAJ!

¡HERMANO!

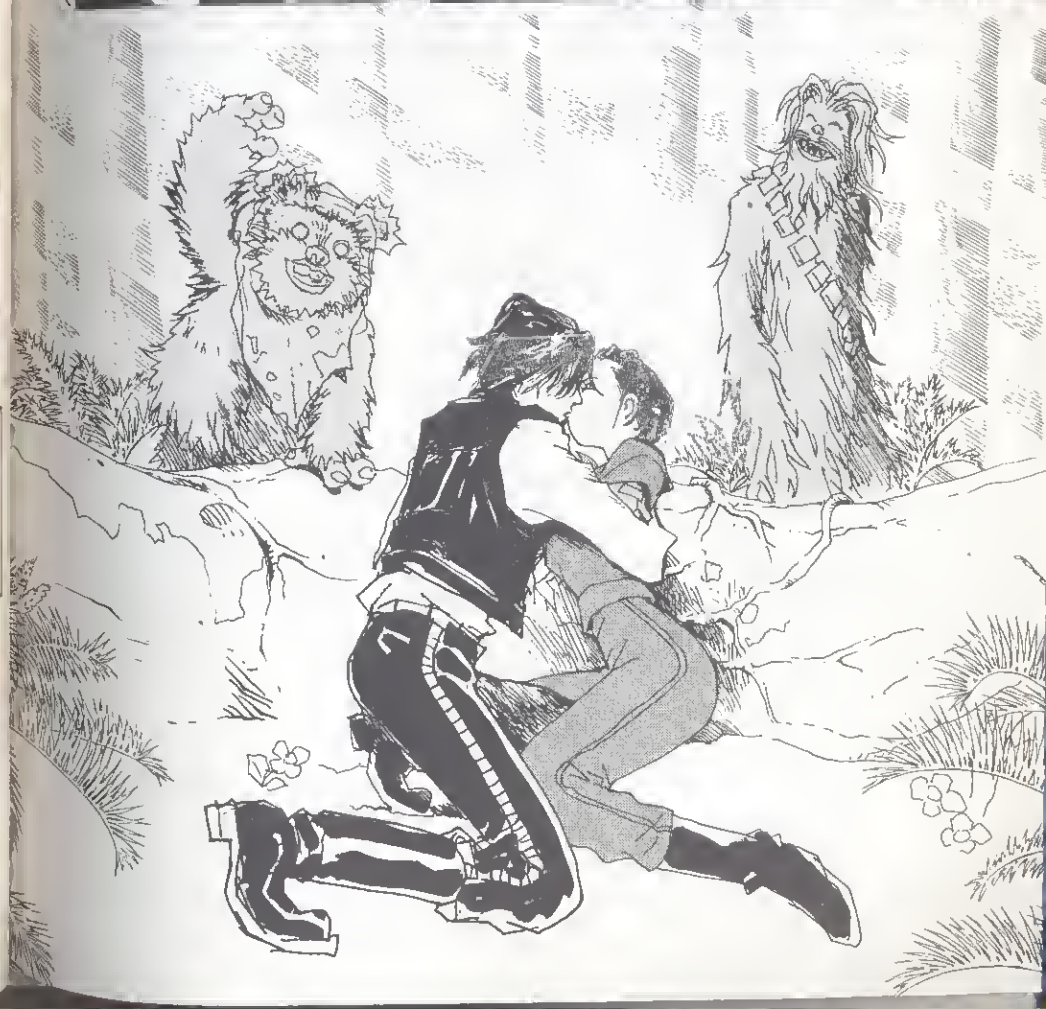

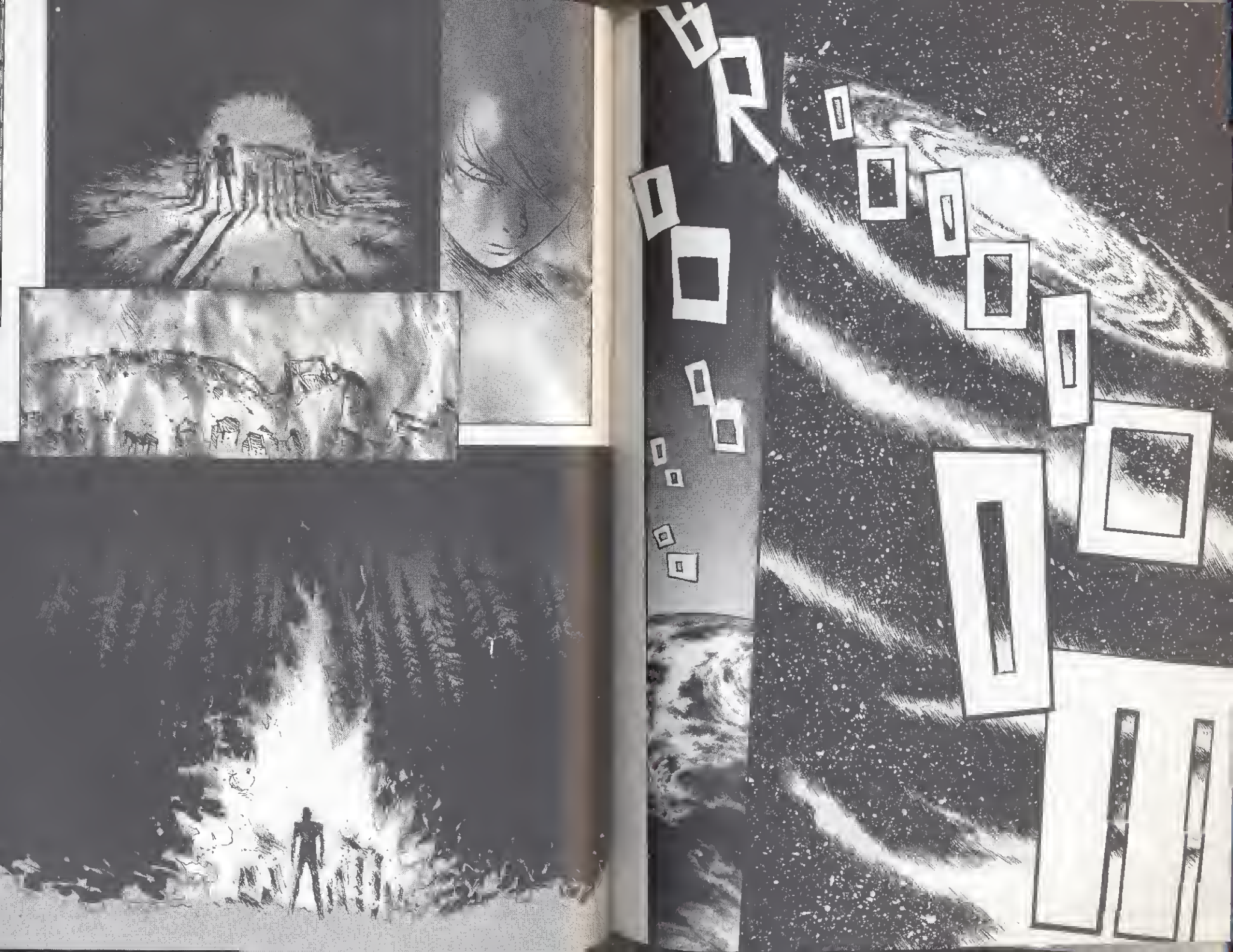

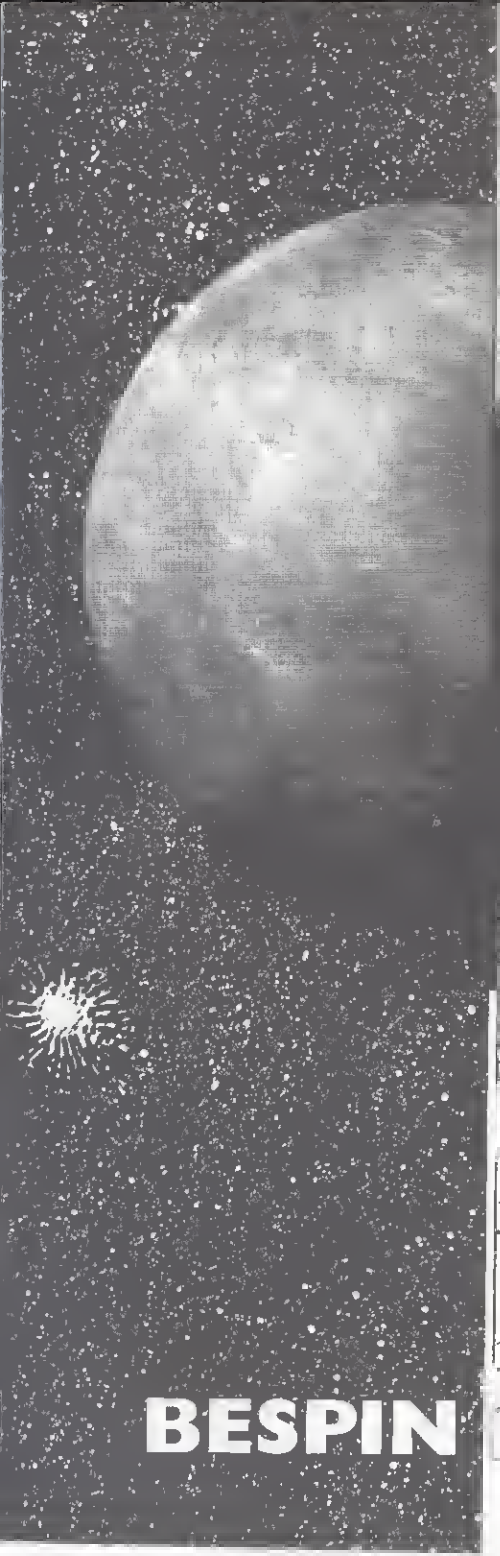
BESPIN

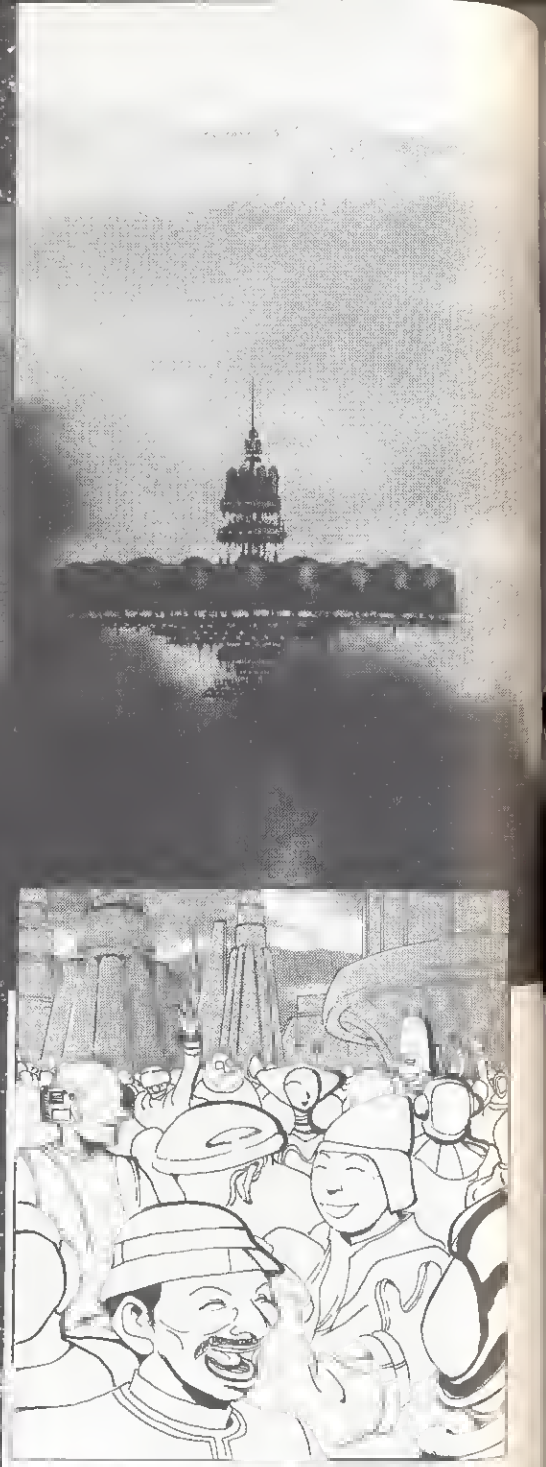

CLOUD CITY

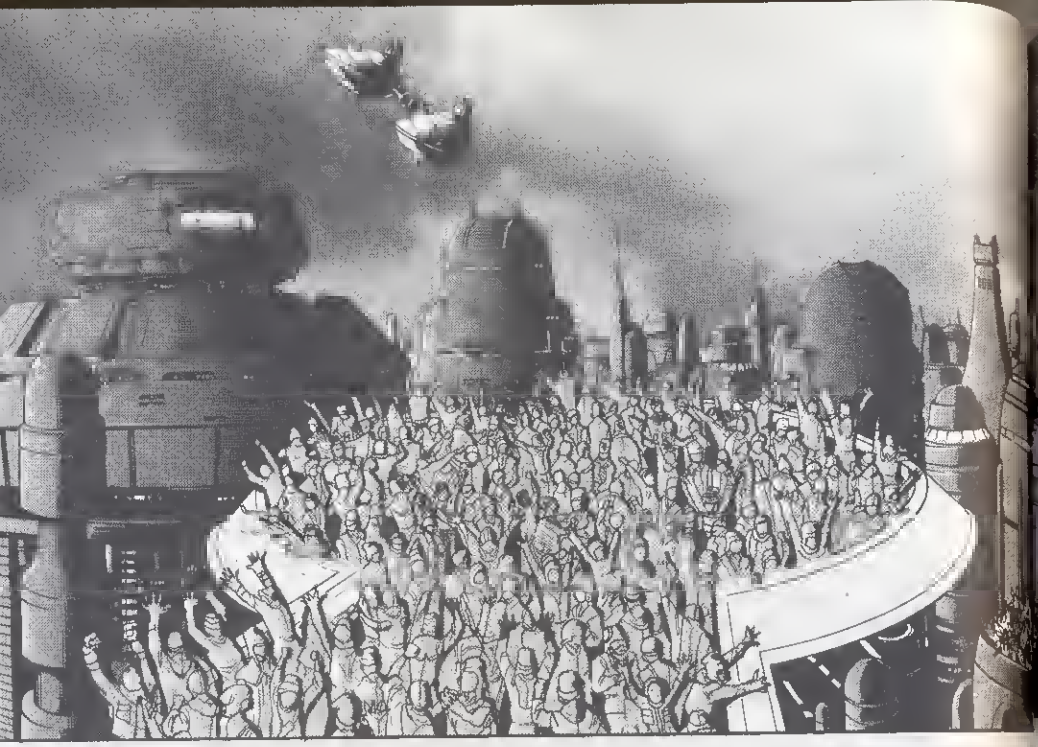

# TATOOINE

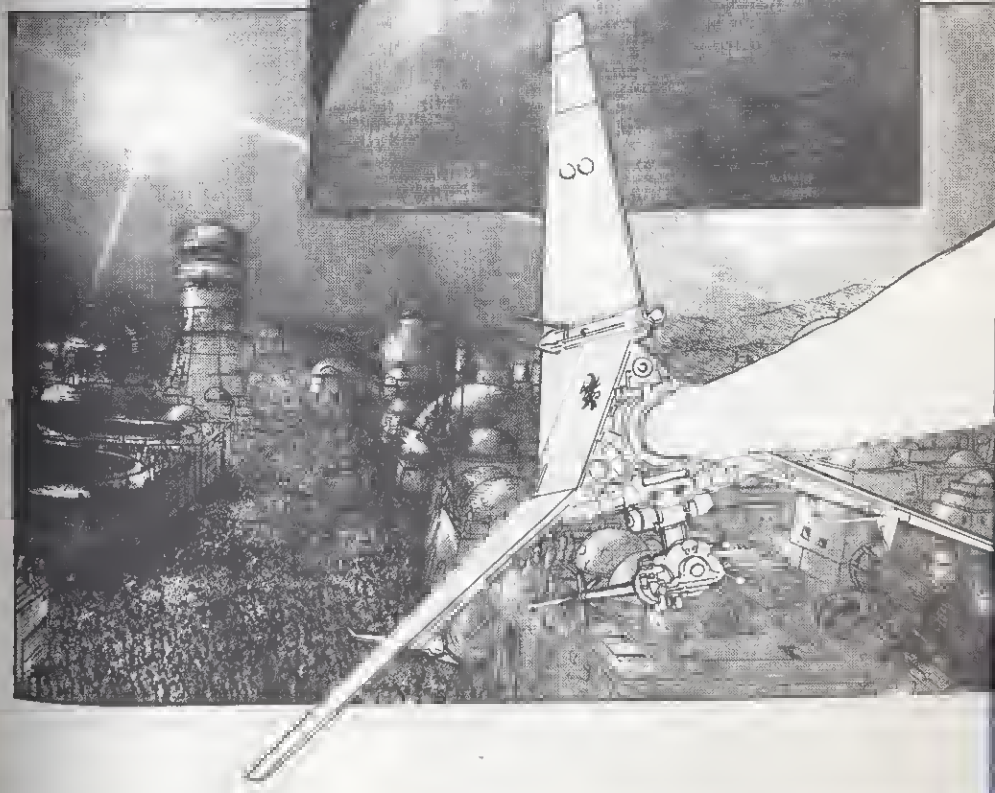

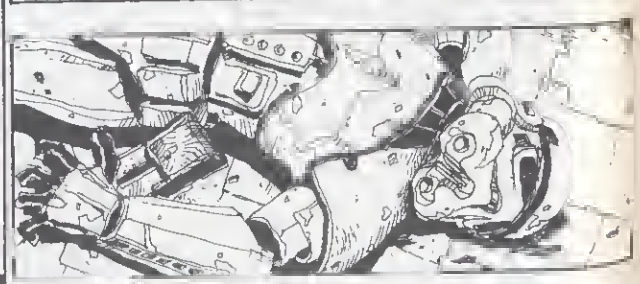

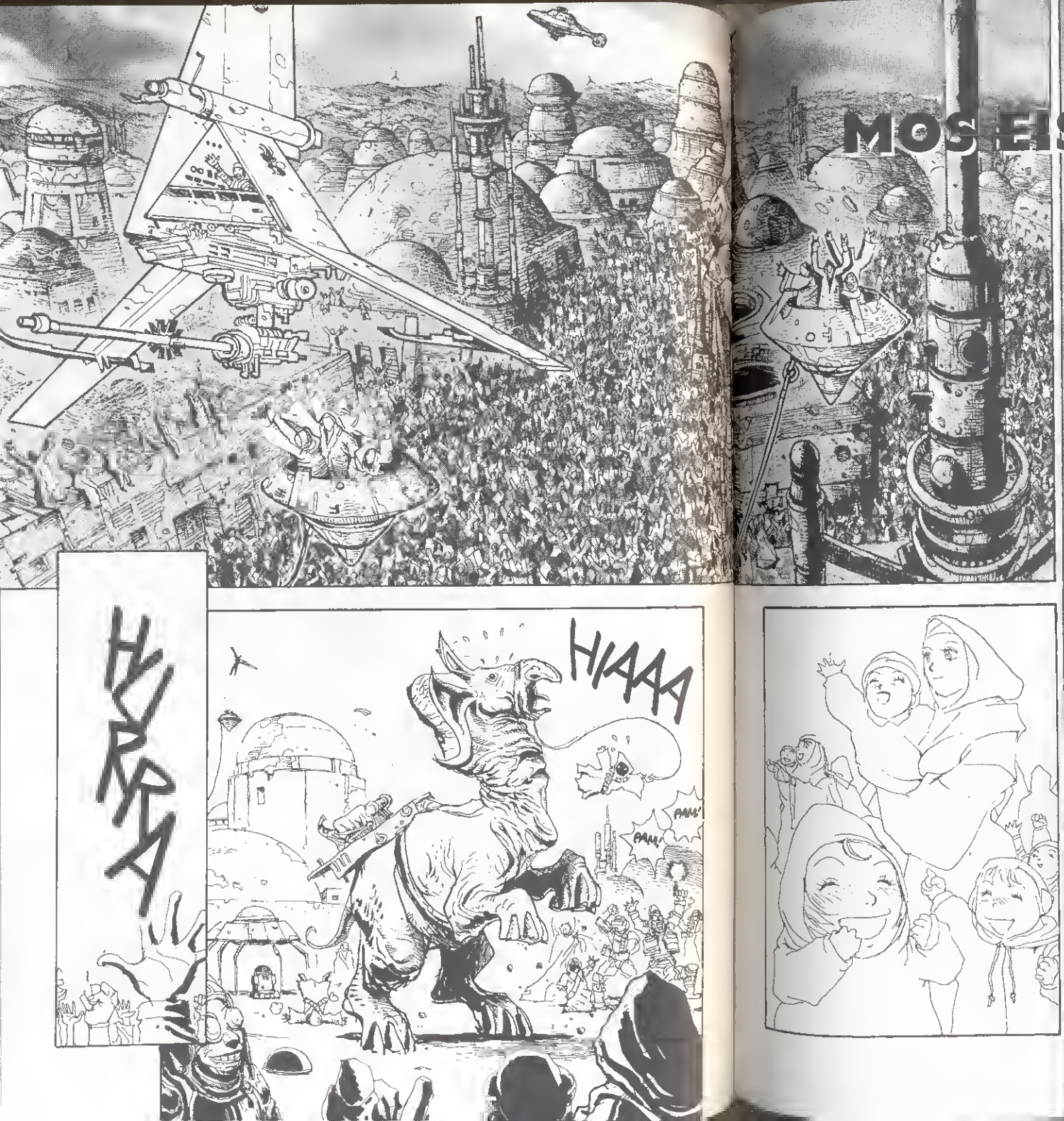
MOS EISLEY
HERA
HIAAA
PAM!
PAM!

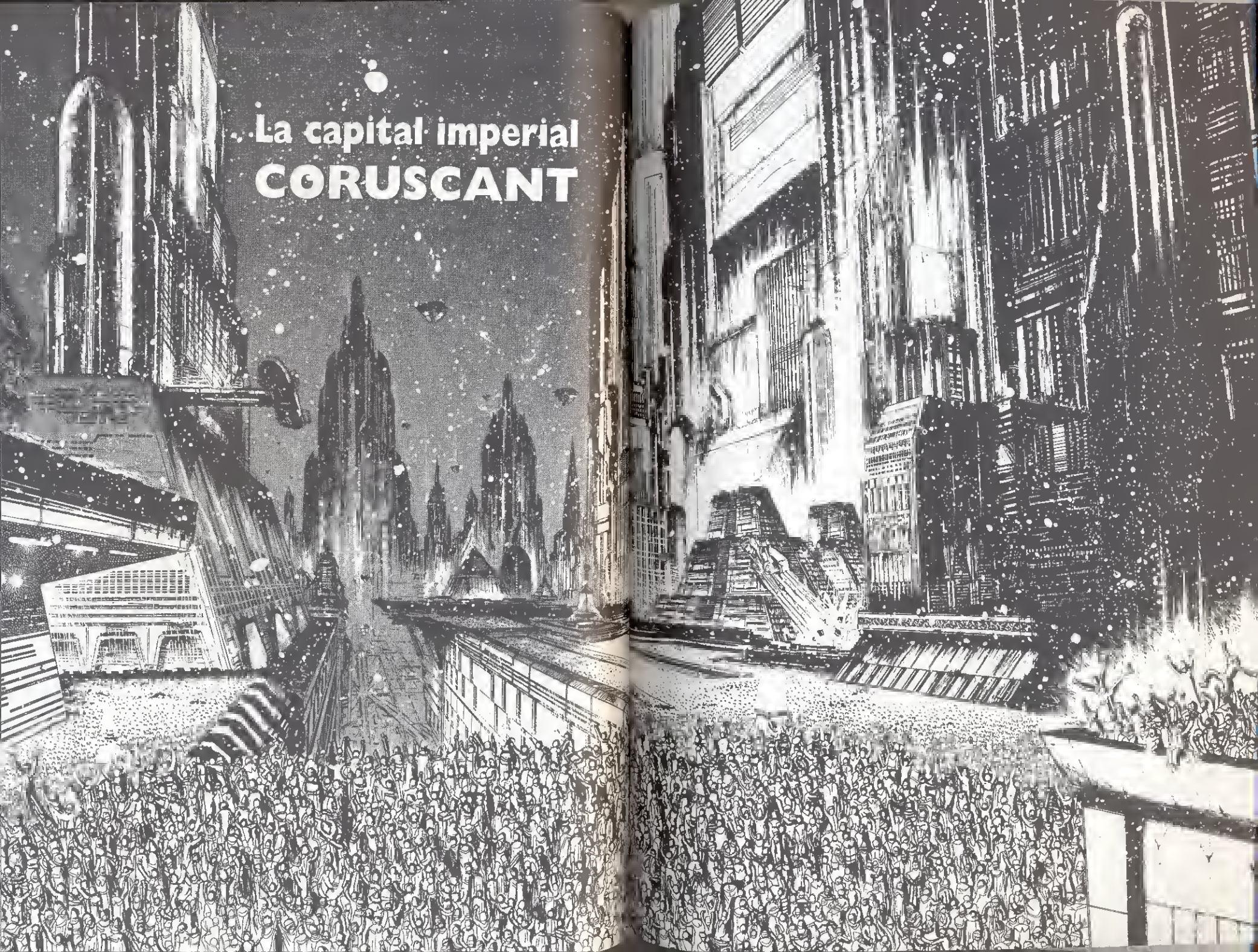
La capital imperial
CORUSCANT

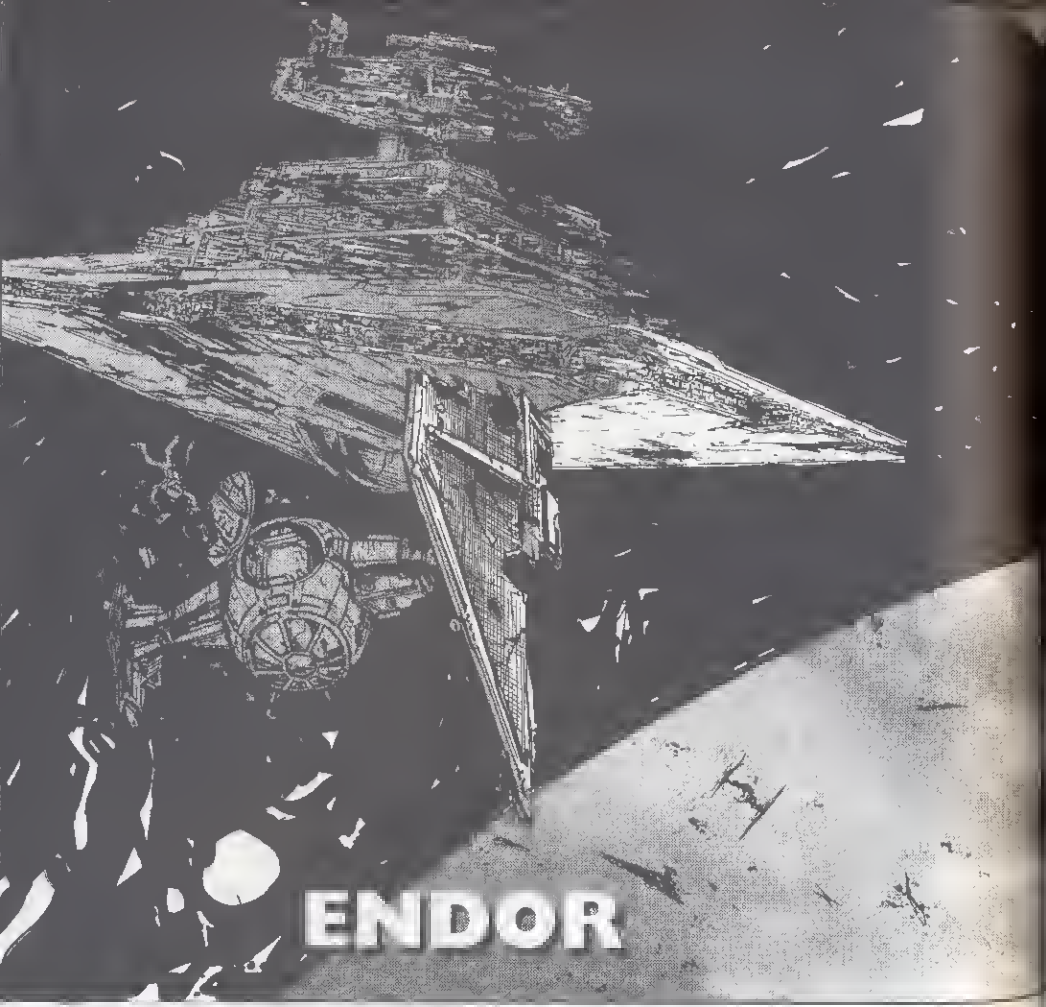
ENDOR

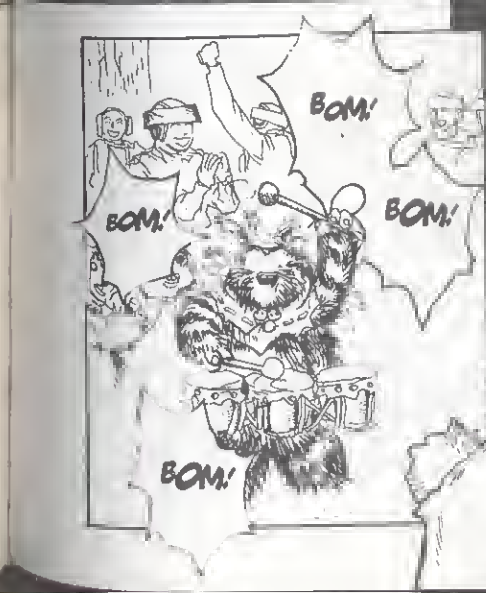
BOM!
BOM!
BOM!
BOM!

PABOM!
BOM!
BOM!
BOM!
BOM!
PABOM!

# EL POBLADO DE LOS EWOKS

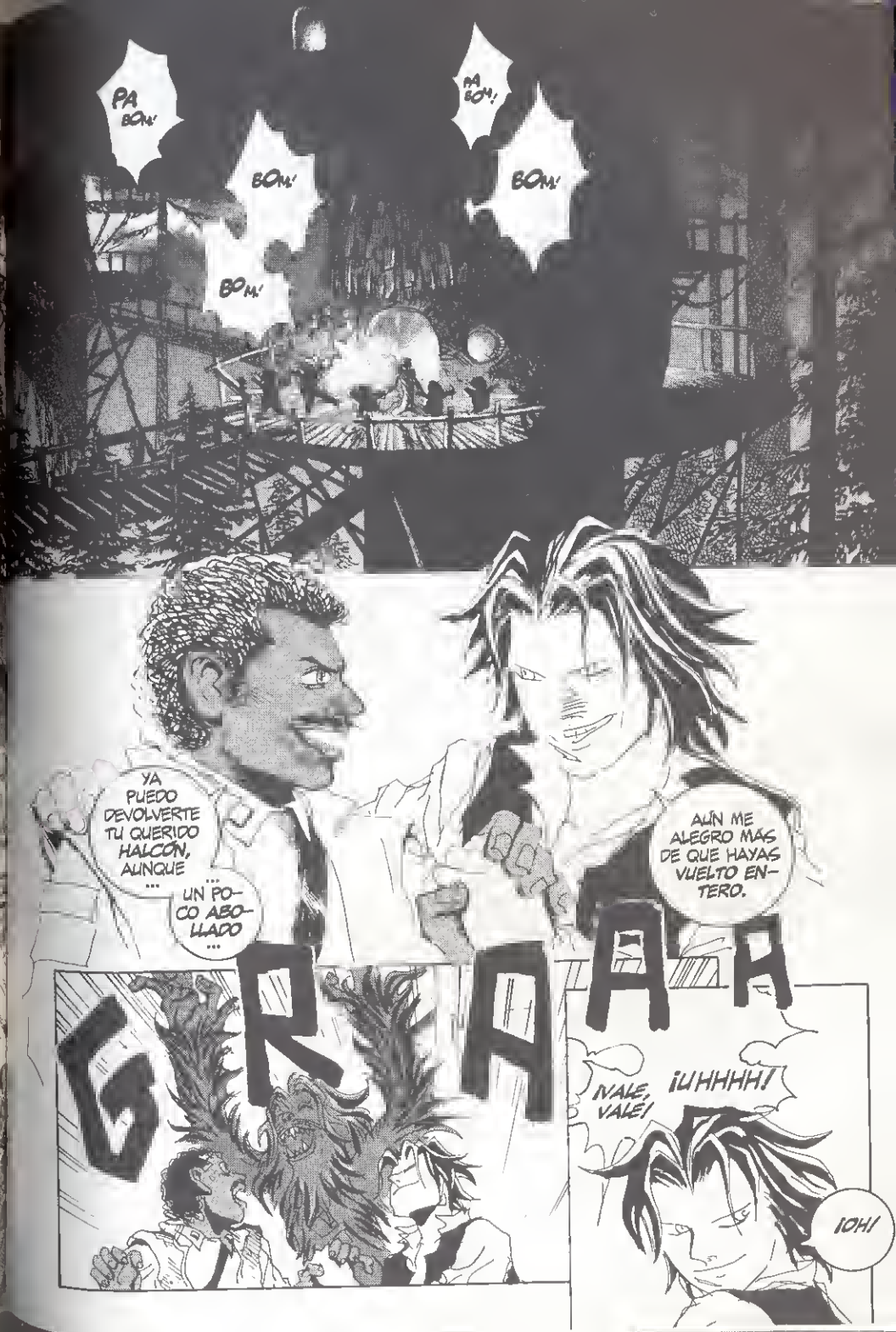

¡LO CONSEGUISTE, WEDGE!
¡PUES CLARO!
¡NO IBAS A SER SIEMPRE TÚ EL DE LA PARTE DIVERTIDA!
¡HOLA, LUKE!
YA NO VOLVERÉ A LLAMARTE NIÑATO NUNCA MÁS.

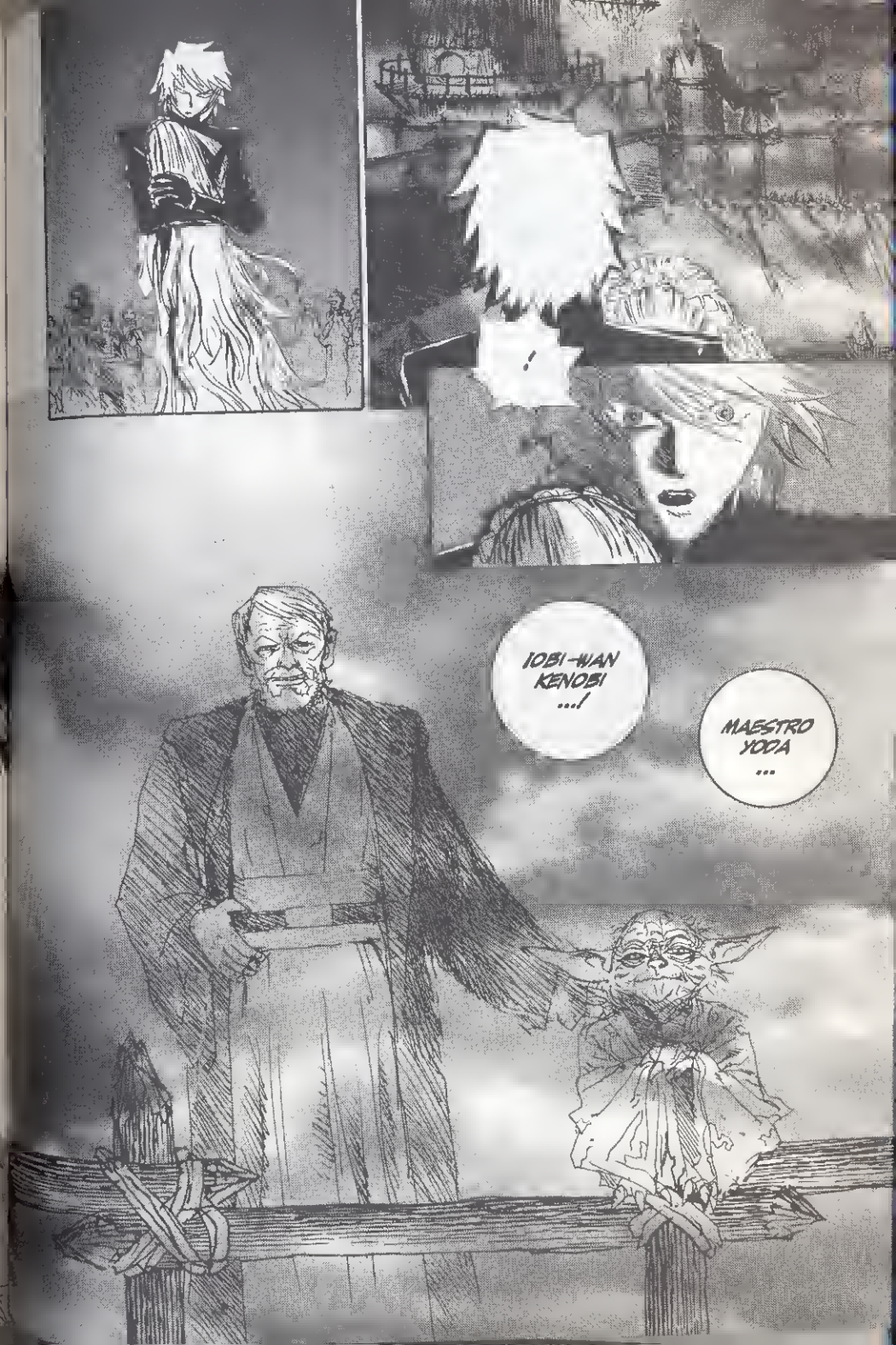
¡OBI-WAN KENOBI ...!
MAESTRO YODA ...

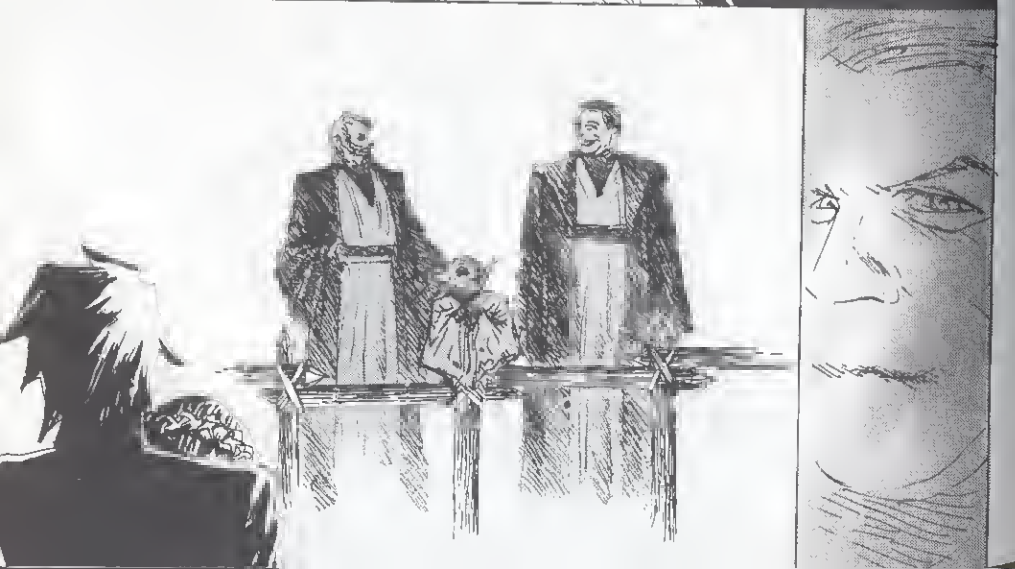

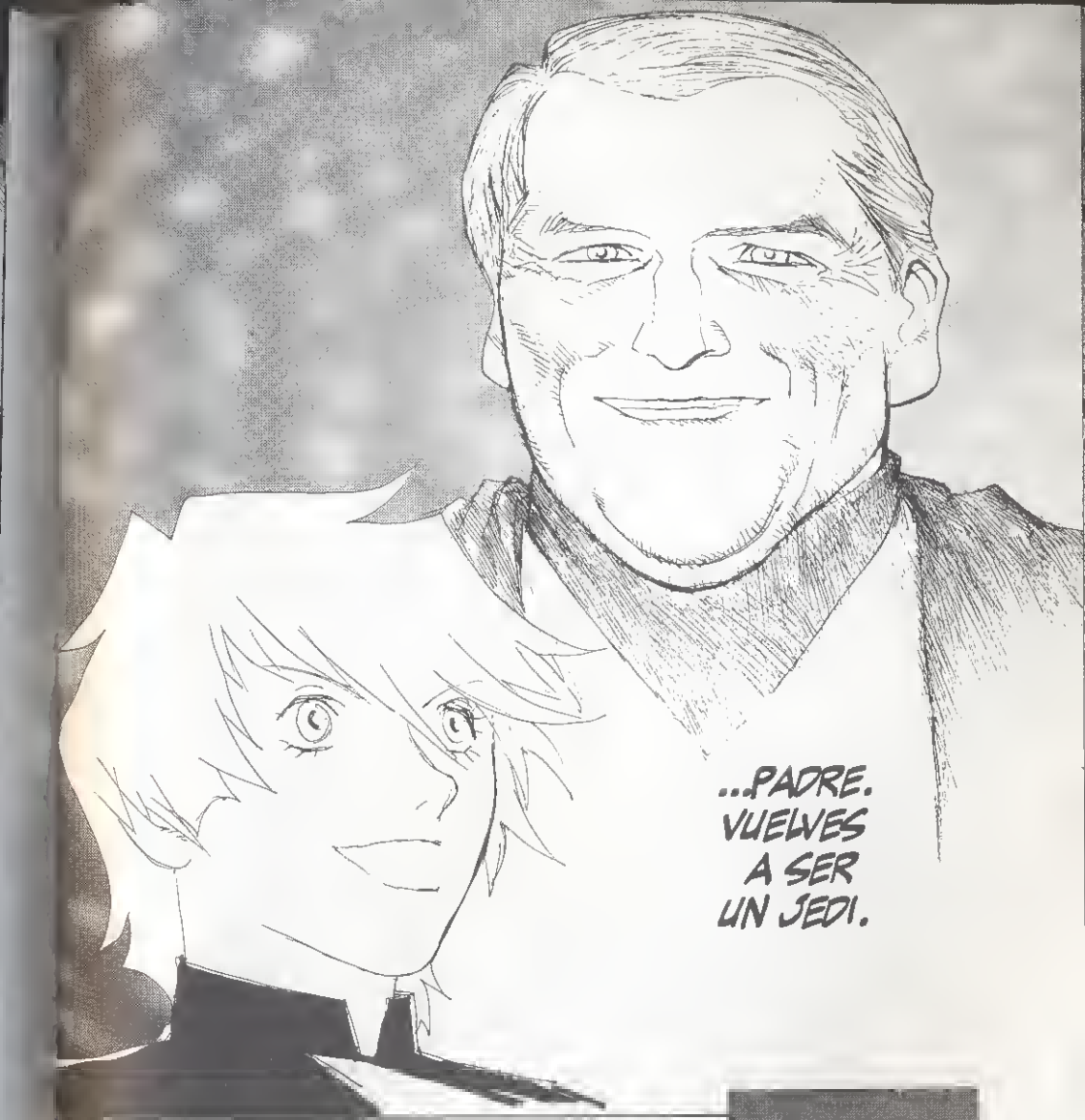
...PADRE. VUELVES A SER UN JEDI.

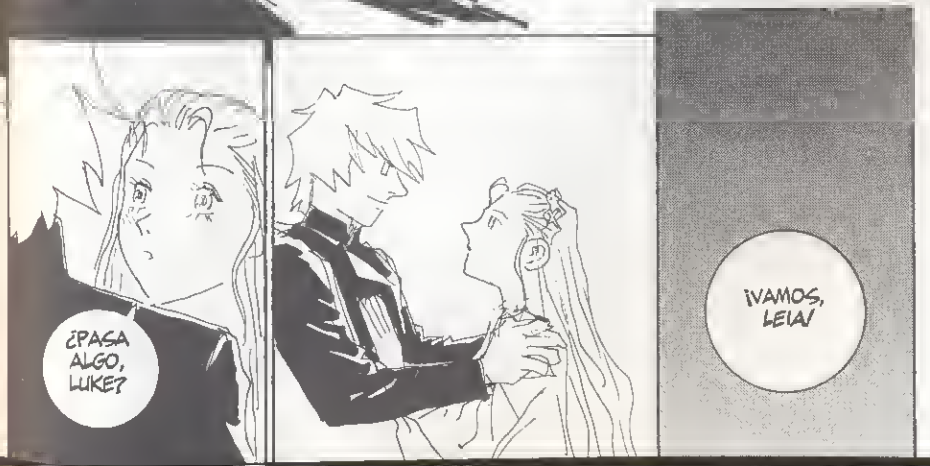
¿PASA ALGO, LUKE?
¡VAMOS, LEIA!

FIN DE STAR WARS

# SIGUE LA LÍNEA

**LUCHADORAS DE LEYENDA**
CLAMP
parte1: 6 números • 595 ptas parte2: 6 números • 650 ptas

**DR. SLUMP**
AKIRA TORIYAMA
serie abierta • 595 ptas

**DRAGON HALF**
RYUSUKE MITA
4 números • 595 ptas

**RENKA**
HIROYUKI ASADA
2 números • 595 ptas

**ENCRUCIJADA MÁGICA**
NEMMUKUOORI
8 números • 595 ptas

**DRAGON HALF 2**
RYUSUKE MITA
8 números • 595 ptas

**COMPILER**
KIA ASAMIYA
7 números • 595 ptas

**ONE POUND GOSPEL**
RUMIKO TAKAHASHI
5 números • 595 ptas

**YUGO**
SHINJI MAKARI + SHU AKANA
8 números • 595 ptas

**OUTLANDERS**
JOHJI MANABE
14 números • 625 ptas

**STAR WARS**
GEORGE LUCAS + HISAO TAMAKI
12 números • 595 ptas

**STEAM DETECTIVES**
KIA ASAMIYA
8 números • 595 ptas

Puedes encontrar cualquiera de estas apasionantes mangas en tu librería especializada o bien ponerte en contacto con: **El Catálogo S.L. Apartado de correos 24.341 08080- Barcelona. Telf 93 450 07 68** (lunes a viernes de 10h a 14h y de 17h a 20h)

**BIBLIOTECA MANGA**

PLANETA DEAGOSTINI COMICS

La batalla definitiva entre el malvado Imperio y las desesperadas fuerzas de la Alianza Rebelde, la lucha entre la Fuerza y el Reverso Tenebrosa, se libra en varias frentes. En la superficie de la pequeña luna del planeta Endar, un equipa de rebeldes al manda de **Han Solo** y la **Princesa Leia** se enfrenta a las fuerzas imperiales para abrir camina a la pequeña flota de la Alianza. En la Estrella de la Muerte, **Luke Skywalker**, el único caballera Jedi que queda en la galaxia, debe enfrentarse a su propia padre, **Darth Vader**, al emperadar **Palpatine** y a su destina...

595 PTAS 3.58 €

BIBLIOTECA MANGA

4
STAR WARS
MANGA
ジェダイの復讐
SHIN-ICHI HIROMOTO